

E-02

		REVISJON :			
Tegnet av: H.A.S	Kontrollert av: H.A.S	Godkjent- Dato: 03.03.2018	Filnavn: <b>Bjugn kommune, G.nr. 25, B.nr.18</b>	Målestokk: <b>1 : 100</b>	
Oppdragsgiver/ Tiltakshaver: <b>Rita Markanes Nedre Møllenberg gt. 77 A 7043 TRONDHEIM</b>		Ing. Helge A. Stranden Nedre Møllenberg gt. 77A 7043 TRONDHEIM <a href="mailto:strandehelge@gmail.com">strandehelge@gmail.com</a> +47 977 89 660		UTHUS PLAN 1.ETG. PLAN 2.ETG	
		Tegning nr.:43- 1	Utgave : 3	Ark nr.:	

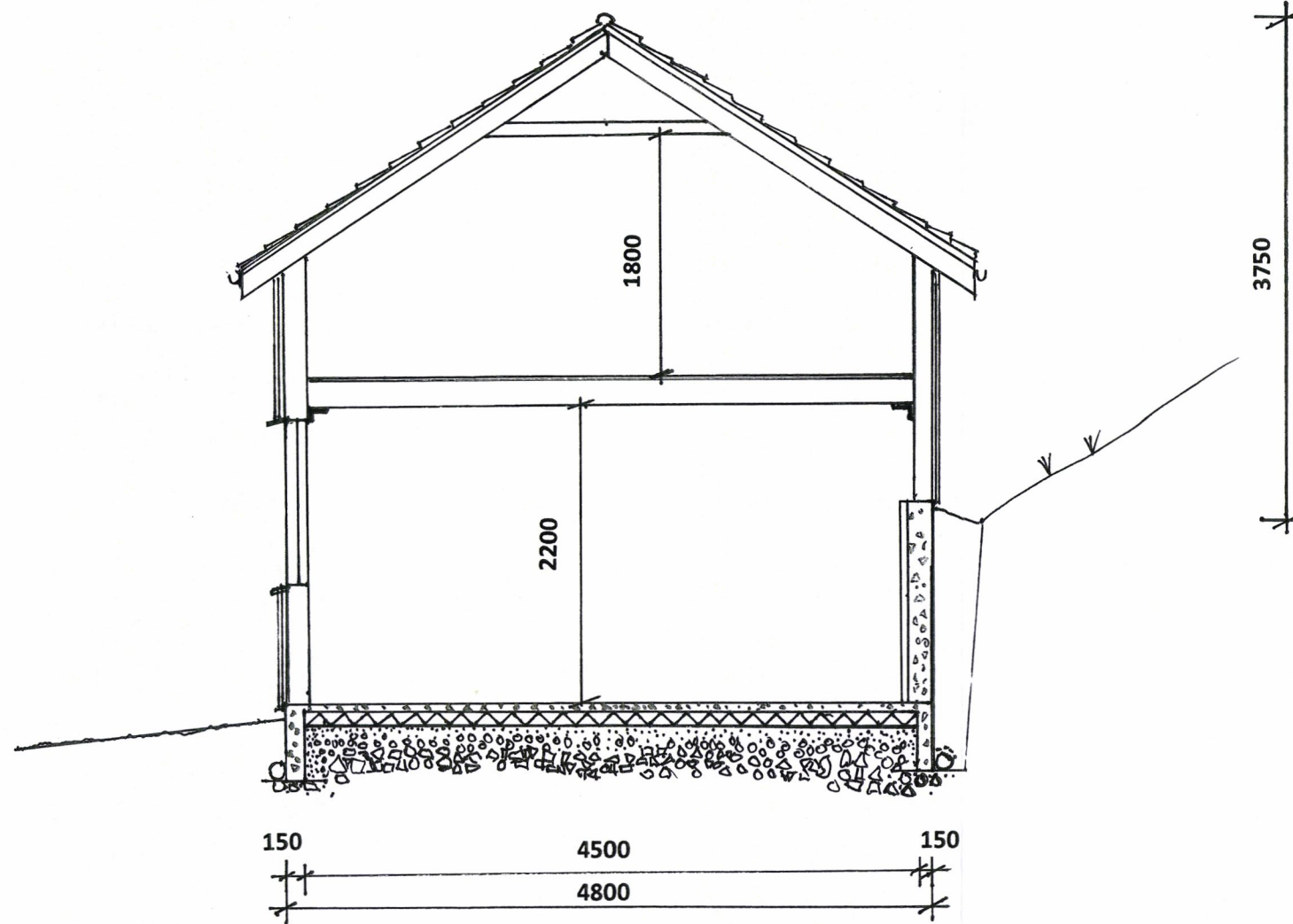
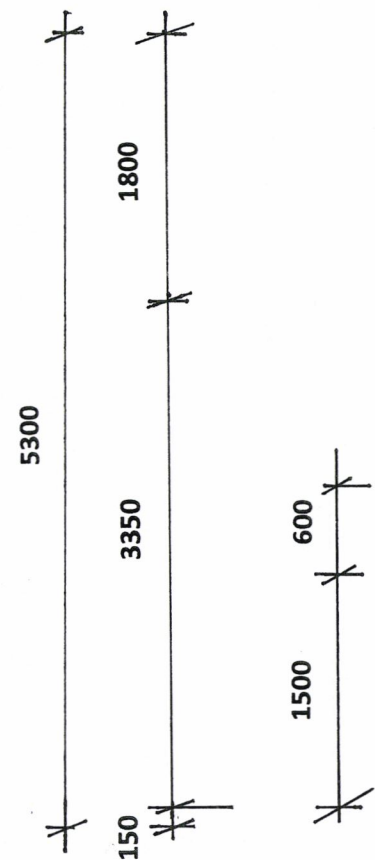

Gj.snittlig høyde  
fra planert terreng  
til møne er 4,45 m,  
beregningsmessig.

SNITT A-A

E-03

		REVISJON				
Tegnet av: H.A.S	Kontrollert av: H.A.S	Godkjent- Dato: 04.03.2018	Filnavn:	Bjugn kommune, G.nr. 25, B.nr.18	Målestokk: 1 : 50	
Oppdragsgiver/ Tiltakshaver: <b>Rita Markanes</b> <b>Nedre Møllenberg gt. 77 A</b> <b>7043 TRONDHEIM</b>		Ing. Helge A. Stranden Nedre Møllenberg gt. 77A 7043 TRONDHEIM <a href="mailto:strandenhelge@gmail.com">strandenhelge@gmail.com</a> +47 977 89 660		UTHUS SNITT A-A (TYPISK)		
		Tegning nr.:43- 4	Utgave : 1	Ark nr.:		

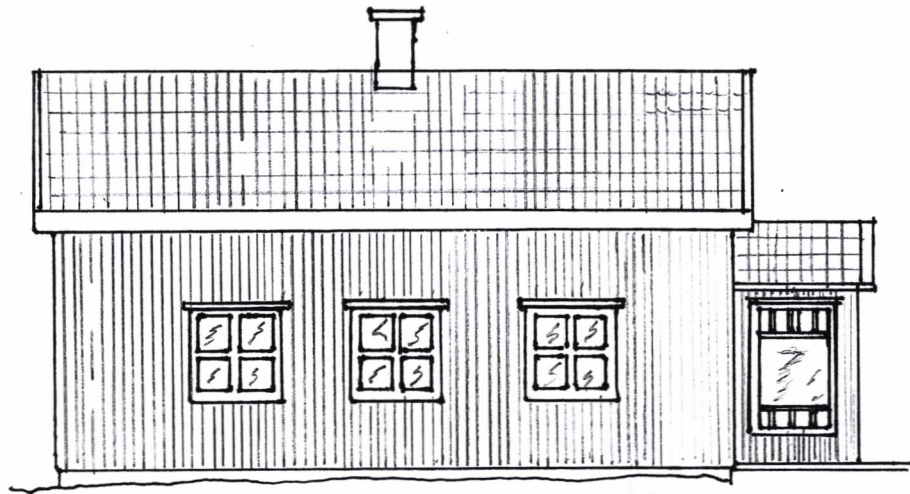

MOT NORD

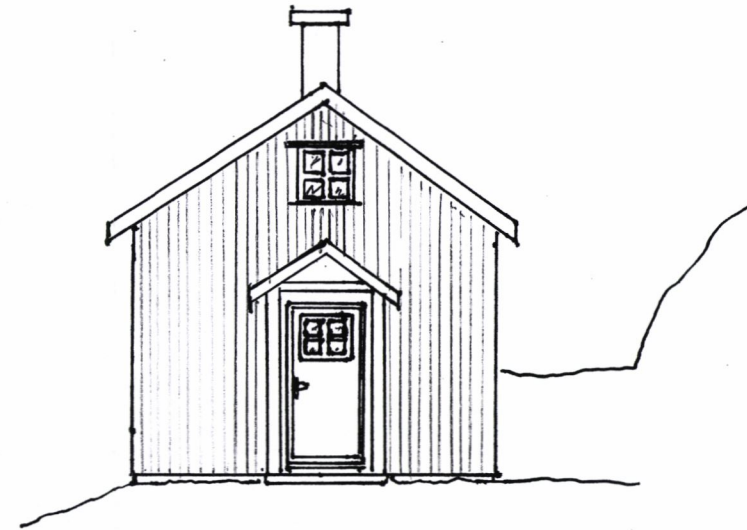

MOT VEST

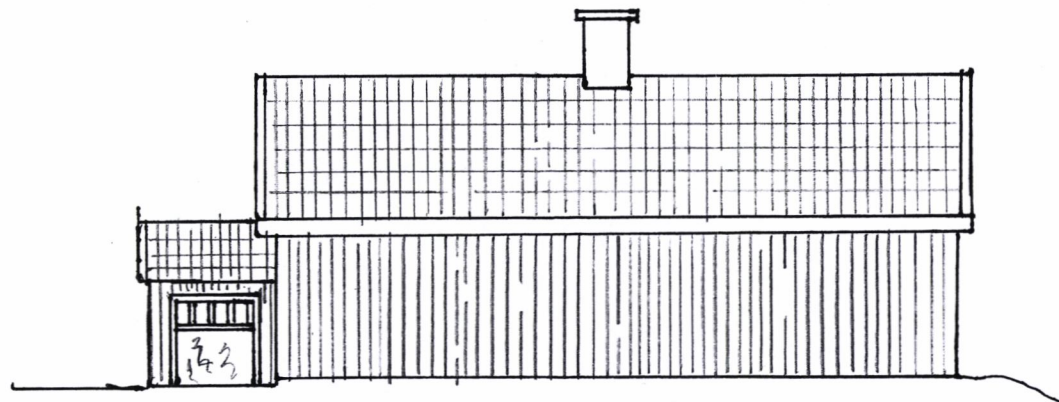

MOT SØR

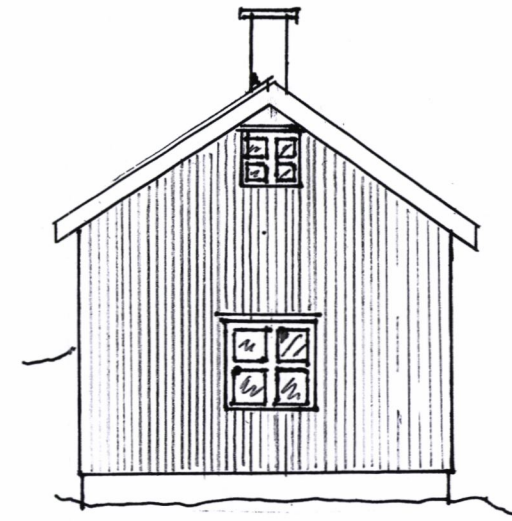

MOT ØST

E-04

		REVISJON			
Tegnet av: H.A.S	Kontrollert av: H.A.S	Godkjent-Dato: 05.03.18	Filnavn:	<b>Bjugn kommune, G.nr.25, B.nr.18</b>	Målestokk: 1:100
Oppdragsgiver/ Tiltakshaver: <b>Rita Markanes Nedre Møllenberg gt. 77 A 7043 TRONDHEIM</b>		Ing. Helge A. Stranden Nedre Møllenberg gt. 77A 7043 TRONDHEIM <a href="mailto:strandehelge@gmail.com">strandehelge@gmail.com</a> +47 977 89 660		UTHUS FASADER	
		Tegning nr.:43-2	Utgave: 2	Ark nr.:	