

Bolig- og fritidsbebyggelse Søknad om utslippstillatelse

I medhold av lov om vern mot vannforurensing
§ 10, annet ledd

Gjelder for utslipp i. h. h. til forskrifter for utslipp av avløpsvann fra bolig- og fritidsbebyggelse med separate avløpsløsninger og tilhørende retningslinjer gitt av miljøverndepartementet.

Vennligst kryss av i rutene og gi nødvendige tilleggsopplysninger. Bruk hels blokkbokstaver eller skrivemaskin.
Søknad bes sendt i to eksemplarer til bygningsrådet. Prøv å unngå unødige bilag.

Til bygningsrådet i – kommune		Fylke		
BJUGN KOMMUNE				
Byggeplass (adresse)	Matr. nr.	G. nr.	B. nr.	Parsell nr.
Hellemveien 204, 7165 OKSVOLL		7	56	
Søkerens navn	Adresse		Telefon	
BÅRD-ERIK JOHNSEN	STRANDVEIEN 11, 7160 BJUGN		72 52 66 66	

Søknaden gjelder	Antall bolig-/hytteenheter som omfattes av søknaden					
	1					
	<input type="checkbox"/> Oppføring av ny bolig		Med innlagt vann	<input type="checkbox"/> Ja <input type="checkbox"/> Nei	Med vannklosett	<input type="checkbox"/> Ja <input type="checkbox"/> Nei
	<input type="checkbox"/> Oppføring av ny hytte		Med innlagt vann	<input type="checkbox"/> Ja <input type="checkbox"/> Nei	Med vannklosett	<input type="checkbox"/> Ja <input type="checkbox"/> Nei
	<input checked="" type="checkbox"/> Annen virksomhet (Beskriv)		<i>Oppgradering eksisterende anlegg</i>			
	MINIRENSEANLEGG					
	<input type="checkbox"/> Innlegging av vannklosett i eksisterende		<input type="checkbox"/> Bolig <input type="checkbox"/> Hytte			
<input type="checkbox"/> Innlegging av vann i eksisterende		<input type="checkbox"/> Bolig <input type="checkbox"/> Hytte				
<input type="checkbox"/> Bruksendring (for eksempel fra hytte til helårsbolig)						
Hvis vannklosett ikke skal legges inn, beskriv kort privelløsning (uledo, biologisk klosett m.v.)						
Vedlegg	Vedlegg 1: Beliggenhet er vist på vedlagte kartutsnitt i målestokken 1:50 000 evt. 1:5000 i format A4.					
	Vedlegg 2: Kart eller skisse av området i målestokk mellom 1:1000 og 1:200. Av skissen fremgår topografiske forhold, avstander til nærmeste bebyggelse, befærdet vei, vassdrag, drikkevannskilde.					
Andre opplysninger	Spesielle grunner for at bolig/hytte må lokaliseres uten at avløpet kan tilknyttes offentlig avløpsanlegg (f. eks. ervervsmessige grunner) Oppgi eventuelt ønske om spesiell avløpsløsning.					
	Nabovarsel vurdert som ikke nødvendig					
Evt. nabovarsel	Eiendommens navn, adresse	G.nr.:	B.nr.:	Eiers egenhendige underskrift:	Dato:	

Søknad om tillatelse til tiltak

etter plan- og bygningsloven § 20-1

Rammetillatelse

Ett-trinns søknadsbehandling

Oppfylles vilkårene for 3 ukers

saksbehandling, jf. § 21-7 annet ledd? Ja Nei

Søknad om ansvarsrett for ansvarlig søker

Foreligger sentral godkjenning? Ja Nei

Hvis nei, vedlegg byggblankett 5159

Opplysninger gilt i søknaden eller vedlegg til søknaden, herunder oppretting eller endring av matrikkelenhet, vil bli registrert i matrikkelen.



Berører tiltaket eksisterende eller fremtidige arbeidsplasser?

Ja Nei

Hvis ja, skal samtykke innhentes fra Arbeidstilsynet før igangsettning av tiltaket. Byggblankett 5177 med vedlegg

Berører tiltaket byggverk oppført før 1850, jf. Kulturminnelover § 25, andre ledd?

Ja Nei

Hvis ja, skal uttalelse fra fylkeskommunen foreligge før igangsettning av tiltaket.

Søknaden gjelder						
Eiendom/ byggsted	Gnr.	Bnr.	Festnr.	Seksjonsnr.	Bygningsnr.	Bolignr.
	Adressa			Postnr.	Poststed	
Planlagt bruk/formål	<input checked="" type="checkbox"/> Bolig <input type="checkbox"/> Fritidsbolig <input type="checkbox"/> Garasje <input type="checkbox"/> Annet: MINIRENSEANLEGG					Bygn. typekode (jf. s. 2)
Tiltakets art pbl § 20-1 (flere kryss mulig)	Nye bygg og anlegg	<input type="checkbox"/> Nytt bygg *)		<input type="checkbox"/> Parkeringsplass *)		<input type="checkbox"/> Anlegg <input type="checkbox"/> Veg <input type="checkbox"/> Vesentlig terrenginngrep
	Endring av bygg og anlegg	<input type="checkbox"/> Tilbygg, påbygg, underbygg *)		<input type="checkbox"/> Fasade		
		<input type="checkbox"/> Konstruksjon		<input type="checkbox"/> Reparasjon		<input type="checkbox"/> Ombygging <input checked="" type="checkbox"/> Anlegg
	Endring av bruk	<input type="checkbox"/> Bruksendring		<input type="checkbox"/> Vesentlig endring av tidlige drift		
	Riving	<input type="checkbox"/> Hele bygg *)		<input type="checkbox"/> Deler av bygg *)		<input type="checkbox"/> Anlegg
	Bygn. tekn. installasj. **)	<input type="checkbox"/> Nyanlegg *)		<input type="checkbox"/> Endring		<input type="checkbox"/> Reparasjon
	Endring av bruks- enhet i bolig	<input type="checkbox"/> Oppdeling		<input type="checkbox"/> Sammenføyning		
	Innhegning, skilt	<input type="checkbox"/> Innhegning mot veg		<input type="checkbox"/> Reklame, skilt, innretning e.l.		
	Oppretting/ændring av matrikkelenhet ***)	<input type="checkbox"/> Grunnleandom *)		<input type="checkbox"/> Anleggseleandom		<input type="checkbox"/> Feste grunn over 10 år <input type="checkbox"/> Arealoverføring
*) Byggblankett 5175 fylles ut og vedlegges. (Vedlegg gruppe A) **) Gjelder kun når installasjonen ikke er en del av et større tiltak. ***) Unntatt krav om ansvarsrett. Behandles etter matrikkelloven. Registrert eller underskriver i fellet for tiltakshaver.						

Vedlegg			
Beskrivelse av vedlegg	Gruppe	Nr. fra - til	Ikke relevant
Opplysninger om tiltakets ytre rammer og bygningsspesifikasjon (Byggblankett 5175)	A	-	<input checked="" type="checkbox"/>
Dispensasjonssøknad (begrunnelse/vedtak) (pbl kap. 19)	B	-	<input checked="" type="checkbox"/>
Nabovarsling (Kvittering for nabovarsel/Opplysninger gilt i nabovarsel/nabomerknader/kommentarer til nabomerknader)	C	-	<input checked="" type="checkbox"/>
Situasjonsplan, avkjørselsplan, bygning/eiendom	D	-	<input type="checkbox"/>
Tegninger	E	-	<input checked="" type="checkbox"/>
Redegjørelser/kart	F	-	<input checked="" type="checkbox"/>
Søknad om ansvarsrett/gjennomføringsplan	G	-	<input type="checkbox"/>
Boligspefikasjon i Matrikkelen	H	-	<input checked="" type="checkbox"/>
Uttalelse/vedtak fra annen offentlig myndighet	I	-	<input checked="" type="checkbox"/>
Rekvisisjon av oppmålingsforretning	J	-	<input checked="" type="checkbox"/>
Andre vedlegg	Q	-	<input checked="" type="checkbox"/>

Erklæring og underskrift			
Ansvarlig søker bekrefter at hele tiltaket belegges med ansvar, og dekker kravene i henhold til plan- og bygningsloven. En er kjent med reglene om straff og sanksjoner i pbl kap. 32 og at det kan medføre reaksjoner dersom det gis uriktige opplysninger.			
Ansvarlig søker for tiltaket		Tiltakshaver	
Foretak JOHNSEN VVS AS	Org. nr. 979336381	Navn Tor Langvold	
Adresse STRANDVEIEN 11		Adresse Hellemsveien 204	
Postnr. 7160	Poststed BJUGN	Postnr. 7165	Poststed OKSVOLL
Kontaktperson TORSTEIN H. JOHNSEN	Telefon 72 52 66 66	Mobiltelefon 481 46 692	Eventuelt organisasjonsnummer
E-post postmaster@johnsen-vvs.no		E-post tor@123online.no	
Dato 3/3-16		Dato 18/2-16	
Underskrift Torstein H. Johnsen		Underskrift Tor Langvold	
Gjentas med blokkbokstaver		Gjentas med blokkbokstaver	

Bygningstypkoder**BOLIG**

Dersom bruksarealet til bolig er større enn bruksarealet til annen enn bolig, velges bygningstype kodet innen hovedgruppen "Bolig" (111 - 199). Ved valg av bygningstype velges den med størst andel av arealet innen hovedgruppen.

Enebolig 111 Enebolig 112 Enebolig m/hytte/sokkeltellighet 113 Våningshus Tomannsbolig 121 Tomannsbolig, vertikaldelt 122 Tomannsbolig, horisontaldelt 123 Våningshus, tomannsbolig, vertikaldelt 124 Våningshus tomannsbolig, horisontaldelt Rekkehus, kjedehus, andre småhus 131 Rekkehus 133 Kjede-/atriumhus 135 Terrassehus 136 Andre småhus med 3 boliger eller flere	Store boligbygg 141 Stort frilliggende boligbygg på 2 et. 142 Stort frilliggende boligbygg på 3 og 4 et. 143 Stort frilliggende boligbygg på 5 et. eller mer 144 Store sammenbygde boligbygg på 2 et. 145 Stort sammenbygde boligbygg på 3 og 4 et. 146 Stort sammenbygde boligbygg på 5 et. eller mer Bygning for bofellesskap 151 Bo- og servicesenter 152 Studenthjem/studentboliger 159 Annen bygning for bofellesskap *	Fritidsbygning 161 Hytter, sommerhus ol. fritidsbygg 162 Helårsbolig som benyttes som fritidsbolig 163 Våningshus som benyttes som fritidsbolig Kole, seterhus og lignende 171 Seterhus, sel, rorbu og lignende 172 Skogs- og ulmarkscole, gamme Garasje og uthus til bolig 181 Garasje, uthus, anneks til bolig 182 Garasje, uthus, anneks til fritidsbolig Annen boligbygning 193 Boligbrakker 199 Annen boligbygning (sekundærbolig reindrift)
---	--	---

ANNET

Dersom bruksarealet ikke omfatter bolig eller bruksarealet til bolig er mindre enn til annet, velges bygningstype kodet innen "Annet" (211 - 840) ut fra hovedgruppen som samlet utgjør det største arealet. Ved valg av bygningstype velges den med størst andel av arealet innen hovedgruppen.

INDUSTRI OG LAGER

Industribygning 211 Fabrikbygning 212 Verkstedbygning 214 Bygning for renseanlegg 216 Bygning for vannforsyning 219 Annen industribygning * Energiforsyningsbygning 221 Kraftstasjon (> 15 000 kVA) 223 Transformatorstasjon (>10 000 kVA) 229 Annen energiforsyning * Lagerbygning 231 Lagerhall 232 Kjøle- og fryselager 233 Silobygning 239 Annen lagerbygning * Fiskeri- og landbruksbygning 241 Hus for dyr/landbruk, lager/silo 243 Veksthus 244 Driftsbygning fiske/angst/oppdrett 245 Naus/reds-kopshus for fiske 246 Annen fiskeri- og fangstbygning 249 Annen landbruksbygning *	Garasje- og hangarbygning 431 Parkeringshus 439 Annen garasje-/hangarbygning * Veg- og trafikktilsynsbygning 441 Trafikktilsynsbygning * 449 Annen veg- og biltilsynsbygning *	Idrettsbygning 651 Idrettshall 652 Ishall 653 Svømmehall 654 Tribune og idrettsgarderobe 655 Helsesudio 659 Annen idrettsbygning *
---	---	---

HOTELL OG RESTAURANT

Hotellbygning 511 Hotellbygning 512 Motellbygning 519 Annen hotellbygning * Bygning for overnatting 521 Hospits, pensjonat 522 Vandrer-/ferie hjem 523 Appartement 524 Camping/utleiehytte 529 Annen bygning for overnatting * Restaurantbygning 531 Restaurantbygning, kafébygning 532 Sentraljokken, kantlinebygning 533 Gatejokken, kioskbygning 539 Annen restaurantbygning *	Kulturhus 661 Kino-/teater-/opera-/konserthallbygning 662 Samfunnshus, grendehus 663 Diskotek 669 Annen kulturhus * Bygning for religiøse aktiviteter 671 Kirke, kapell 672 Bedehus, menighetshus 673 Krematorium/gravkapell/bårhus 674 Synagoge, moské 675 Kloster 679 Annen bygning for religiøse aktiviteter *
--	--

HELSE

Sykehus 719 Sykehus * Sykehjem 721 Sykehjem 722 Bo- og behandlingssenter 723 Rehabiliteringsinstitusjon, kurbad 729 Annen sykehjem * Primærhelsebygning 731 Klinik, legekontor/-senter/-vakt 732 Helse-/sosialsenter, helsestasjon 739 Annen primærhelsebygning *
--

KONTOR OG FORRETNING

Kontorbygning 311 Kontor- og administrasjonsbygning, rådhus 312 Bankbygning, posthus 313 Mediebygning 319 Annen kontorbygning * Forretningsbygning 321 Kjøpesenter, varehus 322 Butikk/forretningsbygning 323 Bensinstasjon 329 Annen forretningsbygning * 330 Messe- og kongressbygning
--

KULTUR OG UNDERVISNING

Skolebygning 611 Lekepark 612 Barnehage 613 Barneskole 614 Ungdomsskole 615 Kombinert barne- ungdomsskole 616 Videregående skole 619 Annen skolebygning * Universitets-, høgskole og forskningbygning 621 Universitet/høgskole m/auditorium, lesesal mv. 623 Laboratoriebygning 629 Annen universitets-/høgskole og forskningsbygning
--

FENGSEL, BEREDSKAP O.A.

Fengselsbygning 819 Fengselsbygning * Beredskapsbygning 821 Politistasjon 822 Brannstasjon, ambulansestasjon 823 Fyrstasjon, lasstasjon 824 Stasjon for radarovervåking av fly-/skipstrafikk 825 Tiltaksrom/bunker 829 Annen beredskapsbygning * 830 Monument 840 Offentlig toalett

SAMFERDSEL OG KOMMUNIKASJON

Ekspedisjonsbygning, terminal 411 Ekspedisjonsbygning, flyterminal, kontrolltårn 412 Jernbane- og T-banestasjon 415 Godsterminal 416 Postterminal 419 Annen ekspedisjons- og terminalbygning * Telekommunikasjonsbygning 429 Telekommunikasjonsbygning *

*) eller bygning som har nær tilknytning til fjerner slike bygninger



Kommunens saksnr.

Vedlegg nr. G-

Side 1 av 1

Gjennomføringsplan

Etendom/ byggsted	Gnr. 7	Bnr. 56	Festnr.	Saksj.nr.	Bygn.nr.	Kommune BJUGN KOMMUNE	Versjonsnr.	Dato 3/3-16	Signatur, ansv. søker Bård-Eirik Johnson	Postnr. 7165	Poststed OKSVOLL	
Adresse Hellemsveien 204												

Alle fagområder i tiltaket	Beskrivelse av fagområde, ansvarsområde, tiltaksklasse (i hhv. prosjektering, utførelse og uavhengig kontroll)		Tiltaks-klasse	Foretakets navn og org.nr.	Kryss for planlagt samsvarserklæring / kontrollklæring erslattes med dato når denne foreligger					Sett kryss når arbeidet innen ansvarsområdet er avsluttet
	Beskrivelse hentet fra søknad om ansvarsrett				Søknad om rammetillatelse	Søknad om igangsettings-tillatelse/et-trinnsøknad	Søknad om midlertidig brukstillatelse	Søknad om ferdigattest		
(1)	(2)	(3)	(4)	(5)	(6)	(7)	(8)	(9)		
SØK	Søknad om avløpsanlegg	1	Johnsen VVS AS							
PRO	Prosjektering avløpsanlegg	1	JOHNSEN VVS AS	15.02.2016						
UTF	Utførende avløpsanlegg	1	JOHNSEN VVS AS				X			

Vedlegg nr.
G-

Side
1 av 2



Søknad om ansvarsrett

etter plan- og bygningsloven



Søknaden gjelder							
Eiendom/ byggsted	Gnr.	Bnr.	Festenr.	Seksjonsnr.	Bygningsnr.	Bolignr.	Kommune
	7 56						BJUGN KOMMUNE
	Adresse			Postnr.	Poststed		
	Hellemsveien 204			7165	OKSVOLL		

Foretak				
Foretak	JOHNSEN VVS AS		Organisasjonsnr.	979 336 381
Adresse	Posnr.	Poststed		
STRANDVEIEN 11	7160	BJUGN		
Kontaktperson	Telefon	Mobiltelefon		
BÅRD-ERIK JOHNSEN	72 52 66 66			
E-post POSTMASTER@JOHNSEN-VVS.NO				

Ansvarsområde						
Funksjon (SØK, PRO, UTF, kontroll)	Beskrivelse av ansvarsområdet	Tiltaks- klasse	Våre samsvarserklæringer/kontrollerklæringer vil foreligge ved: (sett X)			
			Søknad om ramme- tillatelse	Søknad om igangsettings- tillatelse/ ett-trinns søknad	Søknad om midlertidig brukstillatelse	Søknad om ferdigattest
SØK	Søknad om avløpsanlegg	1				
PRO	Prosjektering avløpsanlegg	1		X		
UTF	Utførende avløpsanlegg	1				X

Godkjenning av foretak	
Foreligger sentral godkjenning innenfor ansvarsområdene?	<input checked="" type="checkbox"/> Ja <input type="checkbox"/> Nei
Dekkes ansvarsområdet av sentral godkjenning?	<input checked="" type="checkbox"/> Helt <input type="checkbox"/> Delvis <input type="checkbox"/> Nei
Hvis delvis, beskriv det som ikke dekkes (Er det behov for ytterligere plass, beskriv i eget vedlegg):	
	Vedlegg nr. G-
Hvis nei eller delvis, legg ved "Vedlegg til søknad om ansvarsrett der foretaket ikke har sentral godkjenning".	
	Vedlegg nr. G-

Erklæringer og underskrifter	
Foretaket er kjent med reglene om straff og sanksjoner i pbl kap 32 og at det kan medføre reaksjoner dersom det gis uriktige opplysninger.	
<input checked="" type="checkbox"/> Vi forplikter oss å stille med nødvendig kompetanse i tiltaket	
<input checked="" type="checkbox"/> Ansvarlig prosjekterende erklærer at prosjekteringen skal være planlagt, gjennomført og kvalitetssikret i henhold til pbl	
<input checked="" type="checkbox"/> Ansvarlig utførende erklærer at arbeidet ikke skal starte før det foreligger kvalitetssikret produksjonsunderlag for respektive del av utførelsen	
<input type="checkbox"/> Ansvarlig kontrollerende erklærer uavhengighet, jf. SAK10 § 14-1, og vil redegjøre for endringer som kan påvirke uavhengighet	
Ansvarlig foretak	Ansvarlig søker for tiltaket
Foretak JOHNSEN VVS AS	Foretak JOHNSEN VVS AS
Dato 3/3-16	Dato 3/3-16
Underskrift Bård-Erik Johnsen	Underskrift Bård-Erik Johnsen
Gjentas med blokkbokstaver BÅRD-ERIK JOHNSEN	Gjentas med blokkbokstaver

	SITUASJONSKART					
	Eiendom:	Gnr: 7	Bnr: 56	Fnr: 0		Snr: 0
		Adresse: Hellemsveien 204, 7165 OKSVOLL				
Hj.haver/Fester:						
BJUGN KOMMUNE	Dato: 3/3-2016 Sign:				Målestokk 1:500	

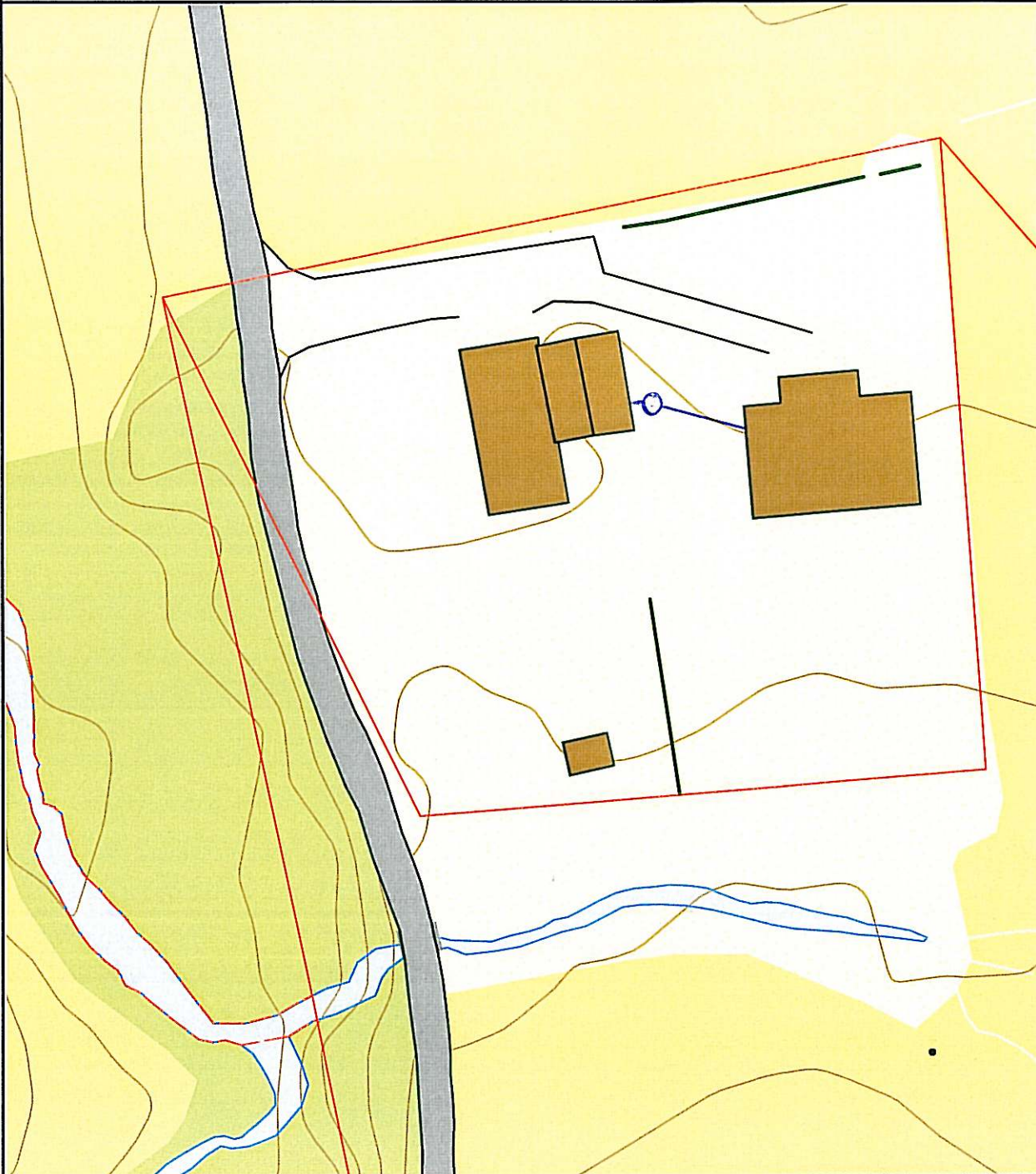

Det tas forbehold om at det kan forekomme feil på kartet, bla. gjelder dette eiendomsgrenser, ledninger/kabler, kummer m.m. som i forbindelse med prosjektering/anleggsarbeid må undersøkes nærmere.