

- 03 11.05.2018T Vindu og altandør i stue
- 02 09.05.2018T Vindu soverom
- 01 06.05.2018T Vinduer, altandør, steinforblending

NB! Nøyaktig plassering av bæresøyler og dimensjonering av dragere beregnes i hvert tilfelle, avhengig av type taktekke og lokale snølastkrav.
 For å unngå feil og misforståelser må derfor byggherre sørge for at alle aktører i prosjektet har oppdaterte tegninger med siste revisjon.
 © Tegningen er beskyttet i henhold til lov om opphavsrett. Kan ikke benyttes uten tillatelse fra Saltdalshytta.

SALTDALSHYTTA
 8255 RØKLAND
 Tlf.: 75681600 Fax: 75681610
 E-post: post@saltdalshytta.no

Tiltakshaver: Synnøve Fid Eggerbekk	Type: Utg.pkt. P208-A
Byggeplass:	Br areal: SE PLAN
Kommune:	Dato: 26.04.2016
Gnr: Bnr: Mål: 1 : 100	Prosjekt: 54086
FASADER OG SNITT	Tegner: IT
	Tegn.nr.: JA176
	Ark: 502

17

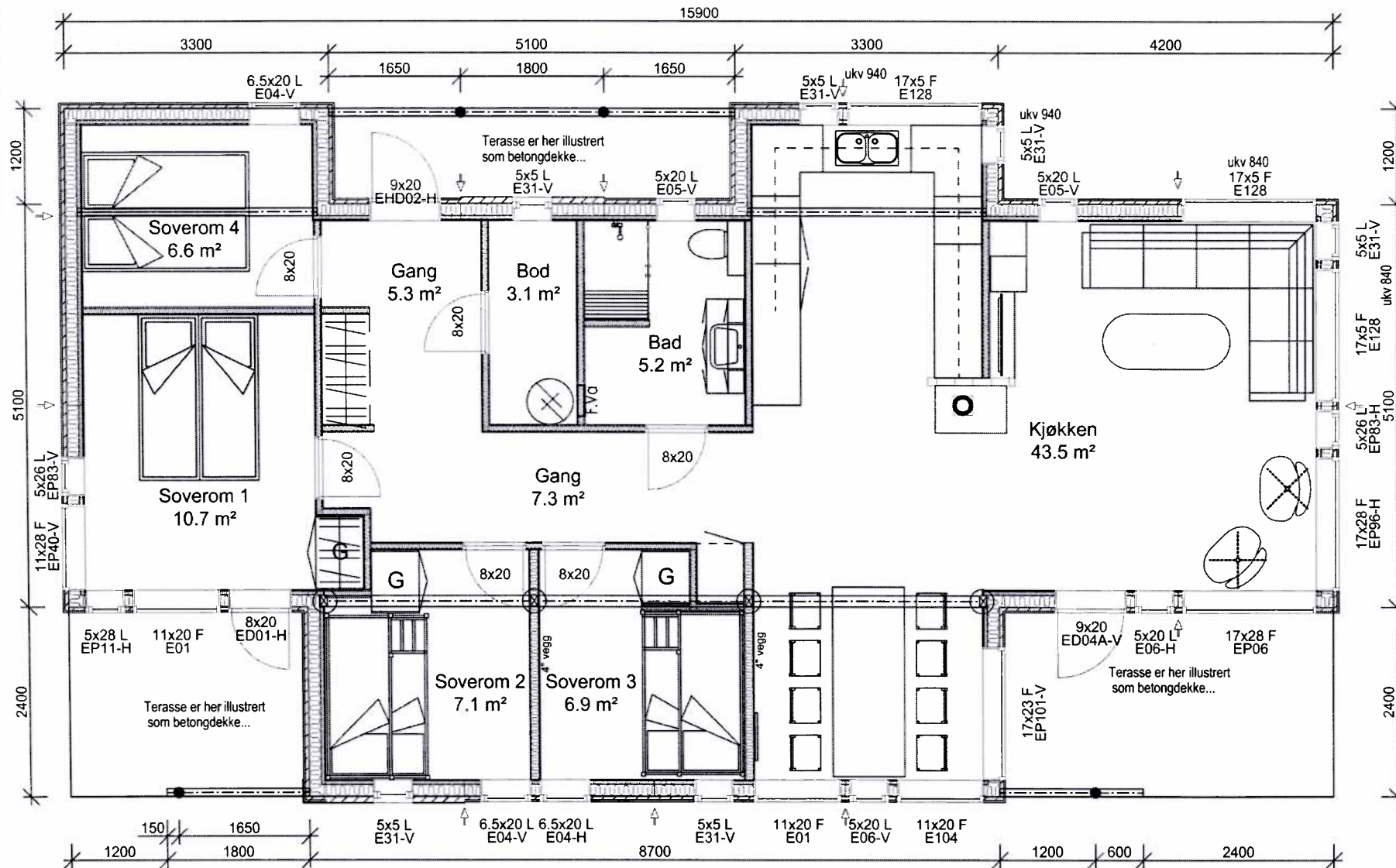

Oppv. BRA Grunnflate BTA BYA
 99.2 m² 109.9 m² 113.5 m² 127.8 m²

○ = Markerer gjennomgående bærepunkter.

- 03 11.05.2018T Vindu og altandør i stue
- 02 09.05.2018T Vindu soverom
- 01 06.05.2018T Vinduer, altandør, steinforblending

NB! Nøyaktig plassering av bæresøyler og dimensjonering av dragere beregnes i hvert tilfelle, avhengig av type taktekke og lokale snølastkrav.
 For å unngå feil og misforståelser må derfor byggherre sørge for at alle aktører i prosjektet har oppdaterte tegninger med siste revisjon.
 © Tegningen er beskyttet i henhold til lov om opphavsrett. Kan ikke benyttes uten tillatelse fra Saltdalshytta.

 8255 RØKLAND Tlf.: 75681600 Fax: 75681610 E-post: post@saltdalshytta.no		Tiltakshaver: Synnøve Fid Eggerbekk		Type: Utg.pkt. P208-A
		Byggeklasse:		Br. areal: Se tegning
Kommune:		Prosjekt: 54086		Tegner: IT
Gnr: Bnr: Mål: 1 : 50		Tegn.nr.: IA176		Ark: 501
PLAN				

2