

TEXTDEL

BET. MATERIAL

S1	PVC- AL T. ABS-RÖR INOMHUS
S2	PVC-RÖR I MARK
KV1	KOPPAR SMS 1891
VV1	PEL - AL T. PEM-RÖR PN 10 BL & MARKNING
KV2	PEX-RÖR LAGT I TOMRÖR
KV3	PEX-RÖR LAGT I TOMRÖR
VV3	PEX-RÖR
KV4	PEX-RÖR
VV4	PEX-RÖR
R1	RENSRÖR Ø 110

L(LUFTNING)	LUFTSTAM 110 UPPDRAGES GJEMM YTTERTAK
BL1	KAR- OCH DUSCHBLANDARE
BL2	DISKLÄDSBLANDARE
BL3	TVÄTTSTALLSBLANDARE
BL4	TVÄTTSTUGEBLANDARE
BK1	BADKAR
DB1	DISKBANK
TS1	TVÄTTSTALL
TS2	TVÄTTKLÄDA
WC1	VATTENKLOSETT
B1	GOLVBRUNN AV PLAST
VM	VANNMÅLER
VP	UPPVÄRMNING VATTENBUREN EL (FRÅNLUFTSVÄRMEPUMP FÖR VARMVATTEN)

- = LEDNING PÅ VÄGG ÖVER GOLV
- = AVLOPPSLEDNING I BJÄLKLAG
- = KALL-/VARMVATTENLEDNING I BJÄLKLAG
- = INKOMMANDE VATTENLEDNING UNDER GRUND
- = AVLOPPSLEDNING I MARK UNDER GRUND PÅ REDUCERAT DJUP } I MIN. 20% LUTNING
- = AVLOPPSLEDNING I MARK PÅ FROSTFRITT DJUP
- = VATTENLEDNING I MARK PÅ FROSTFRITT DJUP

FÖR ATT NORMENLIGT FLÖDE PÅ TAPPVATTEN-
INSTALLATIONEN SKALL ERHÅLLAS. HAR VID
DENNA DIMENSIONERING FÖRUTSÄTTTS ETT
LÄGSTA NORMALA TRYCK VID FÖRBINDELSEPUNKT
>=400 kpa. OM INTE DETTA TRYCK KAN UPPRÄTT-
HÅLLAS SKALL TRYCKSTEGRINGSANLÄGGNING
INMONTERAS

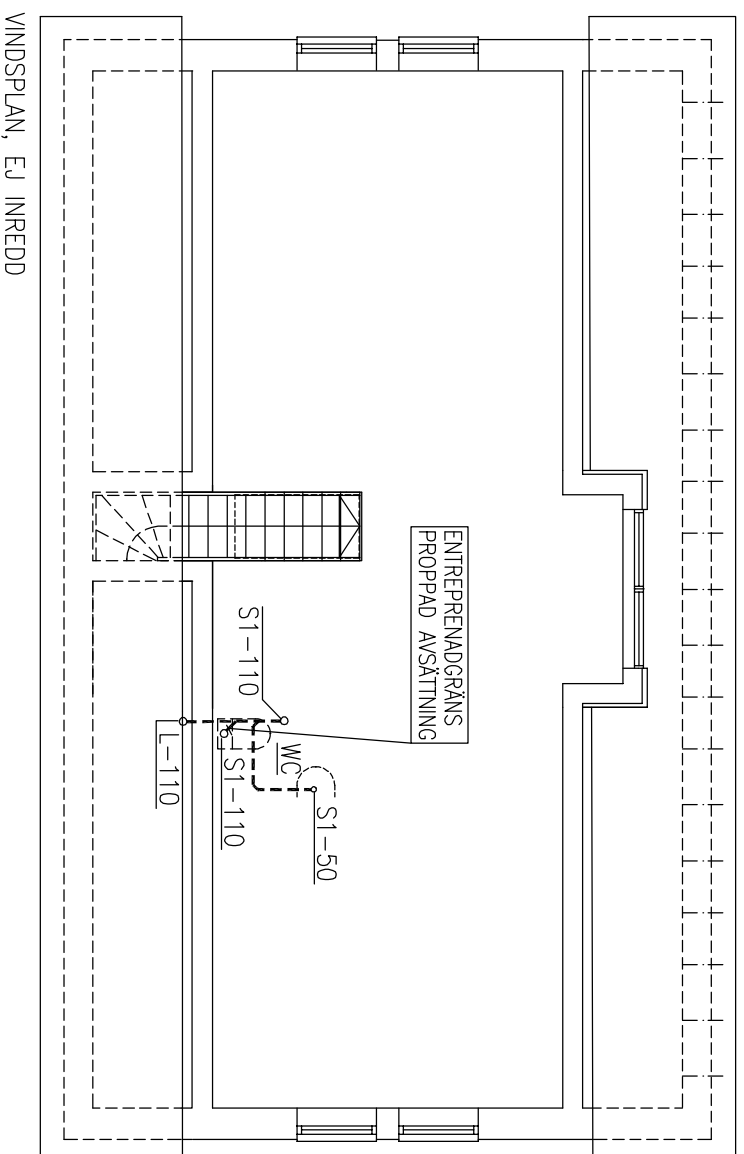

REV.

		HUVUDKONTOR: STÅLLVERKSÄGGEN, S-942 81 ÄLVSBYN TEL. 0929-162 00	
		KONTROLL: TOM A DATO: 02.03.2018 TEGN: LINE H DATO: 02.03.2018	
PROSJEKT: ENEBOLIG NE107S38 Ase	BYA: 128 m ²	MÅSTÖCK: 1:100	
BYGGHÄRRE: ILGA MARKIZE OG ARKADIUSZ PIETRZNAK	BITA:	SAKSNR:	
BYGGEPLASS: STORKAMMEN 3	BRA:	TEGNINGSNR: 43926	
TEGNING: VA-PLAN		KOMMUNE: BJUGN	

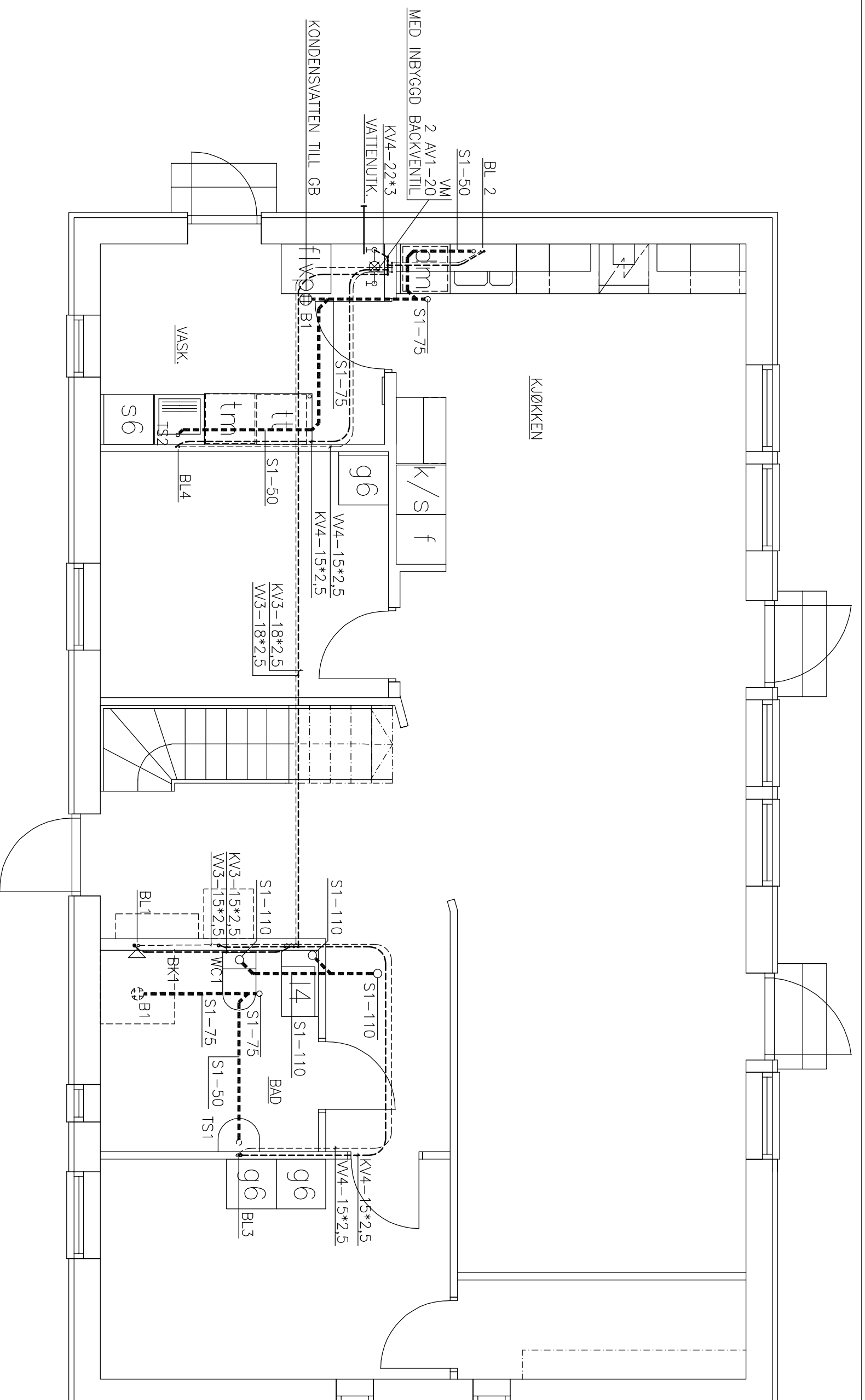

REV.



HUVUDKONTOR:
STÅLLVERKSÅGGEN, S-942 81 ÄLVSBYN
TEL. 0929-162 00

ÄBYCAD

Kontroll: TOM A
Dato: 02.03.2018
Tegn: LINE H
Dato: 02.03.2018

Prosjekt: ENEBOLIG NE107S38 Ase BYA: 128 m² Målestokk: 1:50

Byggherre: ILGA MARKIZE OG ARKADIUSZ PIETRZNAK BITA: Saksnr:

Byggeplass: STORKAMMEN 3 BRA: Tegningsnr: 43926

Tegning: VA-PLAN Kommune: BJUGN