



**For matrikkelenhets:**

Kommune: 1621 - ØRLAND  
Gårdsnummer: 81  
Bruksnummer: 217

Utskriftsdato/klokkeslett: 21.02.2012 kl. 14:04  
Produsert av: Leif Sægrov  
Attestert av: Ørland kommune

**Orientering om matrikkelbrev**

Matrikkelbrevet er hjemlet i «Lov om eigedomsregistrering» (matrikkelova) av 17. juni 2005. Etter definisjonen i matrikkelovens § 3 d) er matrikkelbrevet en attestert utskrift av matrikkelen som viser alle registrerte opplysninger om en matrikkelenhets ved oppgitt dato.

**Om fullstendighet og nøyaktighet i matrikkelbrevet**

Matrikkelen ble etablert ved konvertering av data fra tidligere registre. Det kan variere hvor gode disse dataene er med hensyn på fullstendighet og nøyaktighet. I enkelte tilfeller kan grenselinjer mangle helt eller delvis eller være feil registrert. Det kan også være feil og mangler ved registrert bygnings- og adresseinformasjon. Fullstendighet og stedfestingsnøyaktighet er generelt bedre innenfor enn utenfor tettbygd strøk. Vær oppmerksom på at for mange matrikkelenheter og bygg hefter usikkerhet ved arealet som oppgis.

For utfyllende informasjon: [www.matrikkelen.no/matrikkelbrev](http://www.matrikkelen.no/matrikkelbrev)

**Matrikkelenhet**

Matrikkelenhetstype: Grunneiendom  
Bruksnavn:  
Etableringsdato: 03.02.2012  
Skyld: 0  
Er tinglyst: Ja  
Har feste grunner: Nei  
Er seksjonert: Nei

**Kulturminne**

Eventuelle opplysninger om kulturminner er hentet fra registeret Askeladden hos Riksantikvaren. På <http://www.ra.no/> finnes mer informasjon om kulturminner og hvor man skal henvende seg for å få flere opplysninger om de registrerte kulturminnene.

Lokalitetnr Kulturminne art  
16859 Funnsted

Vernetype  
Uavklart

Kategori  
Arkeologisk lokalitet

**Arealrapport**

Tekst  
Beregna areal for 81 / 217  
448,4

Areal (m2) Kommentar

**Eierforhold****Tinglyste eierforhold**

Rolle	Status	Føds.d./org.nr	Navn	Bruksenhet	Adresse	Andel
Hjemmelshaver		190466	STRANDEN RAYMON		7140 OPPHAUG	1 / 1

**Forretninger**

Forretningstype	Arsak til feilretting	Tinglysingsstatus	Tinglysingsstatusdato	Forretningsdato	Matrikkelføringdato	Signatur
-----------------	-----------------------	-------------------	-----------------------	-----------------	---------------------	----------

Oppmålingsforretning		Tinglyst	08.02.2012	19.01.2012	01.02.2012	1621sal
----------------------	--	----------	------------	------------	------------	---------

Rolle	Avgiver	Mottaker	Matrikkelenhet	Arealendring
	81/14	81/217		-448,4
				448,4

# Oversiktskart for 81 / 217

Målestokk 1:1 000  
EUREF89 UTM Sone 32

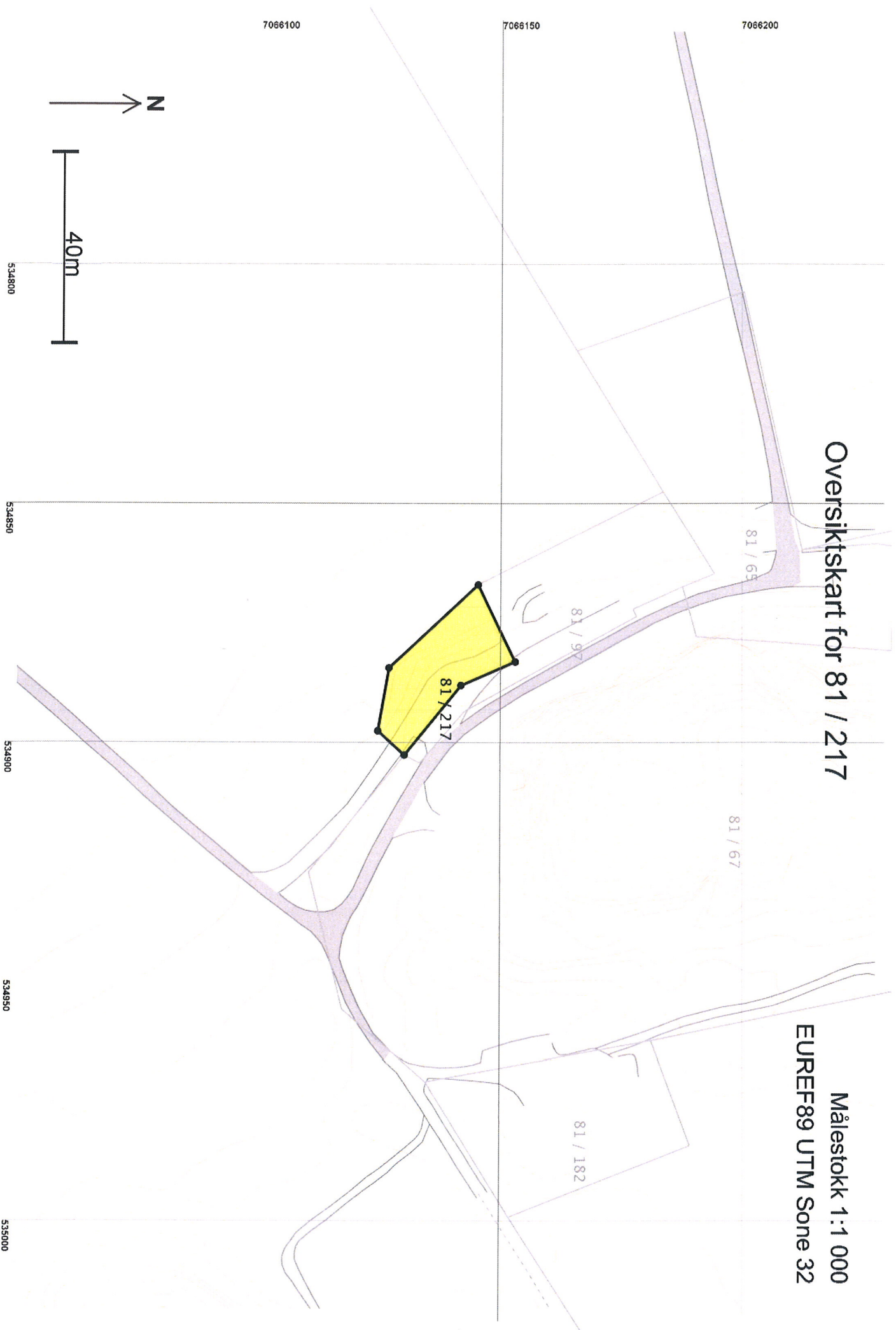

# Teig 1 (Hovedteig) 81 / 217

Målestokk 1:250  
EUREF89 UTM Sone 32

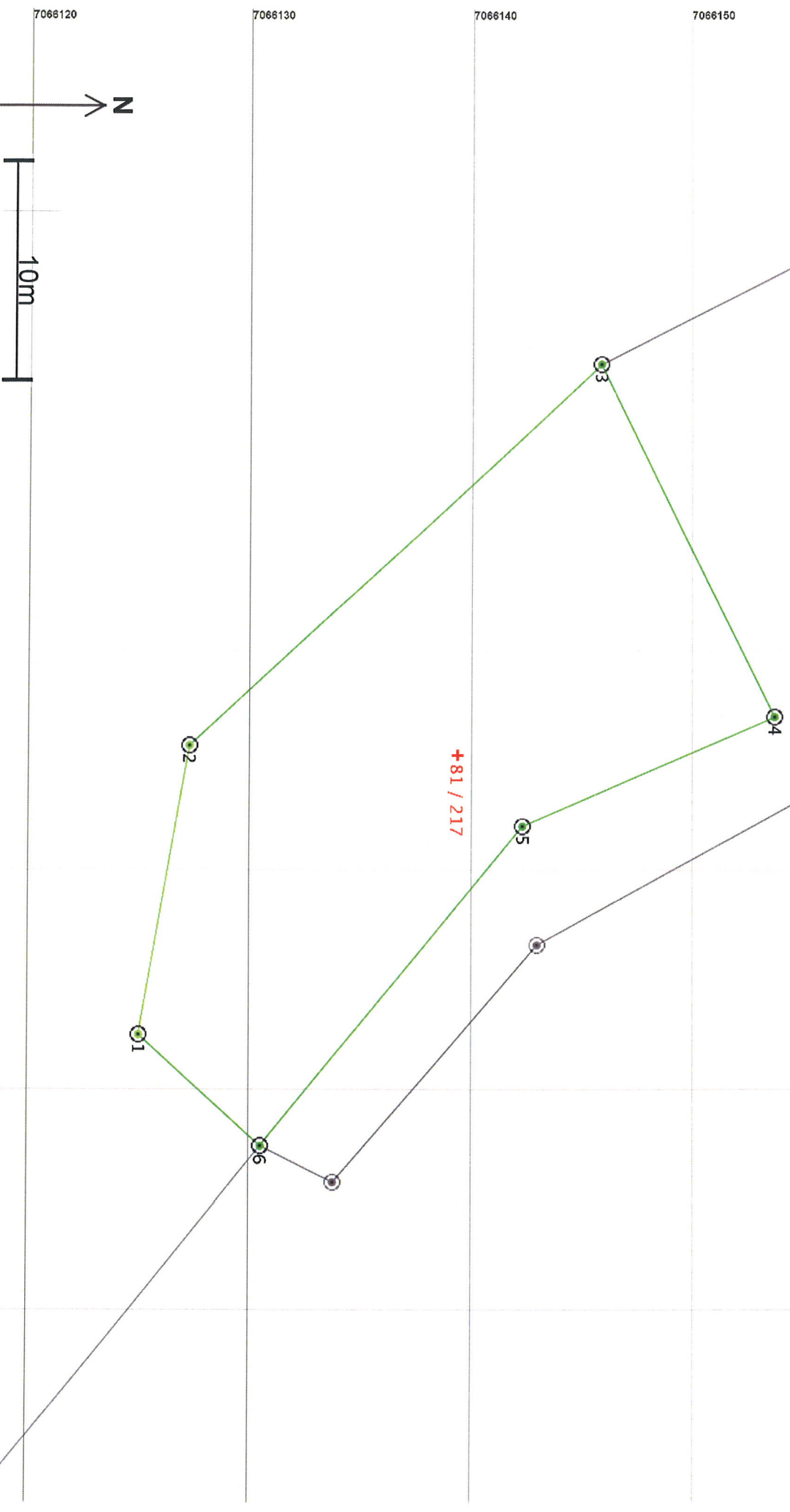

## Areal og koordinater

Areal: 448,4

Arealmerknad:

Repræsentationspunkt: Koordinatsystem: EUREF89 UTM Sone 32

Nord: 7066140

Øst: 534885

Grensepunkt / Grenselinje

Ytre avgrensing

Løpenr	Nord	Øst	Mærke nedsatt i / Grensepunkttype / Lengde	Hjelpelinjetype	Målemetode	Nøyaktighet	Radius
1	7066125,25	534897,50	Jord Offentlig godkjent grensemerke	13,37 Ikke hjelpelinje	96 GPS kinematisk (Real time kinematic)	10	
2	7066127,53	534884,32	Jord Offentlig godkjent grensemerke	25,43 Ikke hjelpelinje	96 GPS kinematisk (Real time kinematic)	10	
3	7066146,10	534866,96	Jord Offentlig godkjent grensemerke	17,88 Ikke hjelpelinje	10 Terengmålt	13	
4	7066153,93	534883,03	Jord Offentlig godkjent grensemerke	12,42 Ikke hjelpelinje	10 Terengmålt	13	
5	7066142,54	534887,99	Jord Offentlig godkjent grensemerke	18,73 Ikke hjelpelinje	10 Terengmålt	13	
6	7066130,77	534902,56	Jord Offentlig godkjent grensemerke	7,49 Ikke hjelpelinje	10 Terengmålt	13	



## Melding til tinglysing

Det er opprettet en ny: Grunneiendom

Det er ført med bruksstiftelse: Opprett ny grunneiendom ved fradeling

Løpenummer for forretning: 601212227

Vedlegg: Ja

### Rekvirent av tinglysing

Organisasjonsnr      Navn  
964982686      ØRLAND KOMMUNE

Adresse  
Postboks 401, 7129 BREKSTAD

### Rekvirent(er) av forretning

Fødselsdato/Orgnr      Navn  
190466      STRANDEN RAYMON

Bruksenhet      Adresse  
7140 OPPHAUG

Ulik hjemmelshaver: NEI

### Avgiveriendom(mer)

Knr	Gnr	Bnr	Fnr
1621	81	14	

### Ny matrikkelenhet

Knr	Gnr	Bnr
1621	81	217

Melding til tinglysing er hjemlet i Matrikkeloven § 24

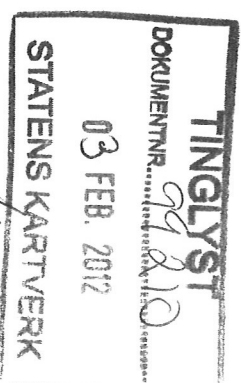

Gunn R. Jacobsen