

BRANNINSTRUKS

- Ved branntilløp forsøk å slukke om ikke fare for egen sikkerhet
- Varsle brannvesenet på tel. 110 umiddelbart og evakuer alle i bygningen (husk WC-rom etc.)
- Lukk dører og vinduer
- Samle alle ved møteplassen utendørs retning COOP

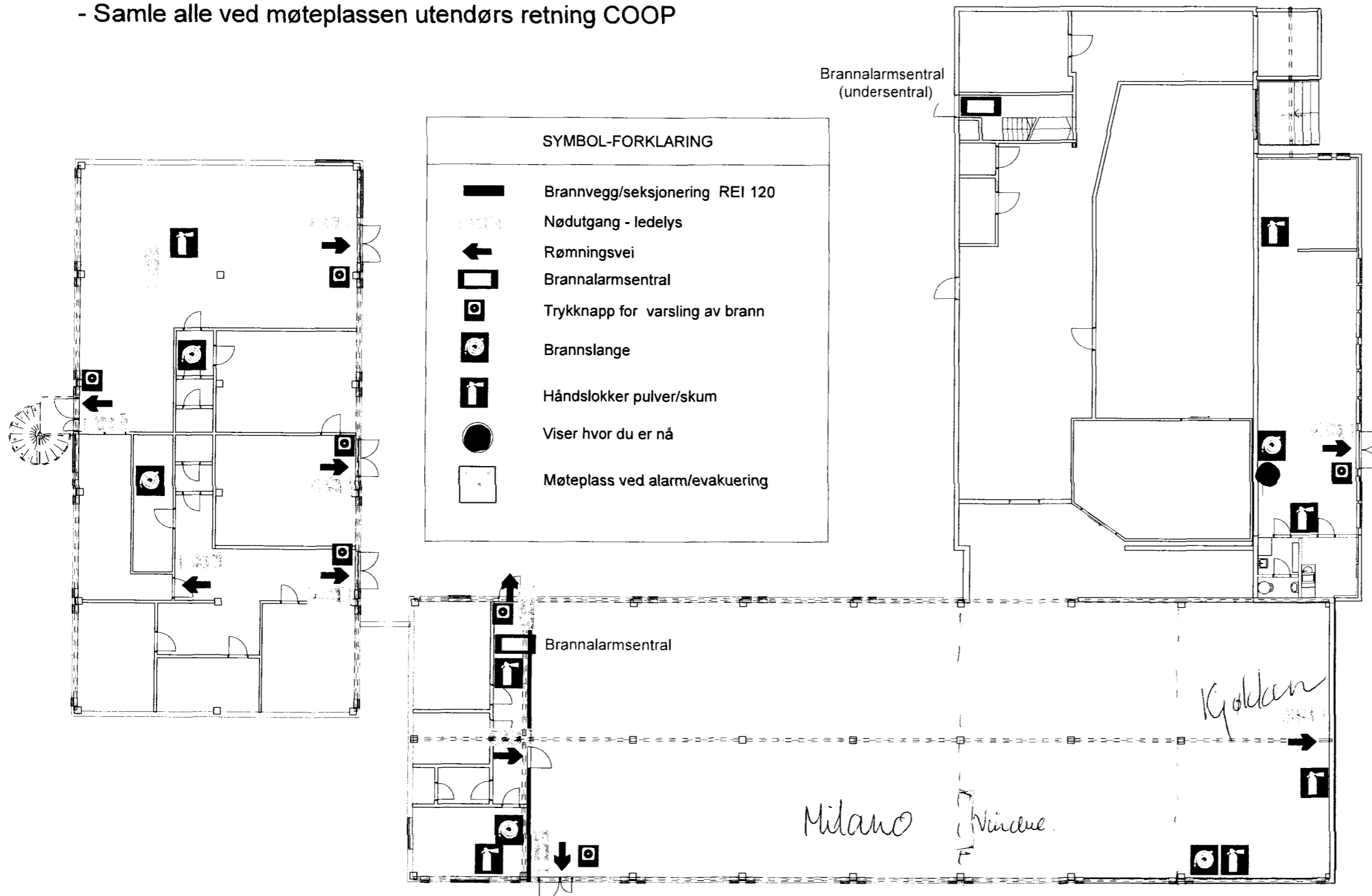

Møteplass
retning COOP



SYMBOL-FORKLARING

- Brannvegg/seksjonering REI 120
- Nødutgang - ledelys
- Rømningsvei
- Brannalarmsentral
- Trykknapp for varsling av brann
- Brannslange
- Håndslukker pulver/skum
- Viser hvor du er nå
- Møteplass ved alarm/evakuering

Rev:	Dato:	Revisjonen gjelder:	Sign:
BYGGHERRE: T Centeret Eiendom AS Heiloveien 4, 7130 Brekstad			
PROSJEKT: Brannplan - Brannvern og rømnig			
TEGNER: Knut Solheim Nothenget 9, 7130 Brekstad Tel. 926 12 864 - Epost: opata@online.no			
© Alle rettigheter tilhører tegner, kopiering eller bruk av disse tegningene er forbudt uten skriftlig samtykke!			DATO: 2011-03-24
TEGNING: Brannplan 2 etg blokk B og C, 1 etg blokk A			MALESTOKK: 1:200
			TEGNINGSNR.: A15.2

