

JØSSUND

av plank i 1½ etsj., 60 m², 8 rom, kjøk., ver., kjeller, bad. Branntakst 30 000. — Eier snekker Erling Kleften, f. 14/8—26 i Ørland, foreldre Dagny og Kristian K., 1954 g. m. Bodil Nilsen, f. 19/5—33 i Jøssund, foreldre Gudrun og Arthur N.



Råken, Vestre, gnr. 78, bnr. 1, ca. 500 m fra hovedvei og ved vei til Sundset. Postadr. Lysøysundet. Areal 35 da dyrket mark. Hovedbyggn. oppf. ca. 1875 av laftet tømmer i 1½ etsj., 60 m², 6 rom, kjøk., ver., kjeller. Fjøs og stall oppf. av laftet tømmer og stein 1870, låve av sperrv. s. å. Stabbur 1913, stórhus 1954. Til nåv. eier 1935. Besetn. 3 kuer, 3 kalver, hest, gris, 3—4 sauer. — Eier gårdbr. Johan N. Raaken, f. 11/12—11 i Jøssund, foreldre Anna og Nils R., g. m. Gudrund Ellingsen, f. 22/3—00 smst., foreldre Karen og John E. Barn Nils, f. 15/8—35, Gerd, f. 7/11—37, Harald, f. 3/6—41.



Råka, Østre, gnr. 78, bnr. 2, ligger nær Koet. Postadr. Vallersund. Areal 45 da, derav 30 da dyrket mark. Hovedbyggn. oppf. 1864 av tømmer i 2 etsj., 60 m², 5 rom, kjøk., ver., kjeller. Fjøs og stall oppf. 1864 av tømmer, låve s. å. av bindv. Stabbur, stórhus. I slektens eie siden 1864, til nåv. eiere 1933. Besetn. 3 kuer, 2 kalver, hest, gris, 3 sauer. — Eiere: 1. Gårdbr. Johan Kr. Råken, f. 14/7—07 i Vallersund. — 2. Gårdbr. Jens Råken, f. 12/5—13 smst. Eierne er brødre, foreldre Grete og Nils R. — Jens Råken er medl. av forsorgsstyret.



Fjelltn, gnr. 78, bnr. 3, ligger ca. 1 km fra bussholdeplass og Solheim skole. Postadr. Asserøy. Hovedbyggn. oppf. 1955 av plank i 1½ etsj., 49 m², 7 rom, kjøk., ver., kjeller. Branntakst 33 000. — Eier sjømann Annar Johannes Johansen, f. 6/10—32 i Jøssund, foreldre Otellie og John J., 1953 g. m. Gerd

Johanne Råken, f. 7/11—37 smst., foreldre Gudrun og Johan R. Barn Jorid Gudrun, f. 20/1—54, Oddveig Jorunn, f. 12/6—56.



Barset, Øvre, gnr. 79, bnr. 1, ca. 600 m fra Koet. Postadr. Vallersund. Areal 79 da, derav 49 da dyrket mark. Hovedbyggn. oppf. av tømmer i 1½ etsj., 60 m², 6 rom, kjøk., kjeller. Fjøs og stall oppf. 1937 av tømmer og betong, låve s. å. av bindv. Stabbur, sommerfjøs. Takst 8 000. Til nåv. eier 1943. Besetn. 4 kuer, 4 kalver, hest, 20 høns, gris, 4 sauer. — Eier gårdbr. Ingebrigt Sumstad, f. 7/5—92 i Roan, foreldre Berit og Lars S., 1923 g. m. Julie Skjærvøy, f. 16/12—96 i Osen, foreldre Berit og Jakob-Leon S. Barn Berthe, f. 30/3—24, Ingemann, f. 24/6—26, Brynhild, f. 5/6—28, Leon, f. 2/4—33.



Barset, Nedre, og Nygård, gnr. 79, bnr. 2—7, ca. 5 km fra Asserøystranda. Postadr. Vallersund. Areal 310 da, derav 70 da dyrket mark. Hovedbyggn. oppf. 1880 av tømmer i 1½ etsj., modern. 1952, 70 m², 7 rom, kjøk., kjeller. Fjøs og stall oppf. 1881 av tømmer og støp, låve s. å. av tømmer. Stabbur, stórhus, sommerfjøs, Takst 10 000. I slektens eie siden 1870, til nåv. eier 1951. Besetn. 5 kuer, 2 hester, 12 høns, gris, 2 sauer. — Eier gårdbr. Leif Barseth, f. 11/10—29 i Jøssund, foreldre Jørgine og Torvald B., g. m. Asbjørg Johansen, f. 16/2—34 smst., foreldre Otellie og John J. Barn Tor, f. 6/6—51.

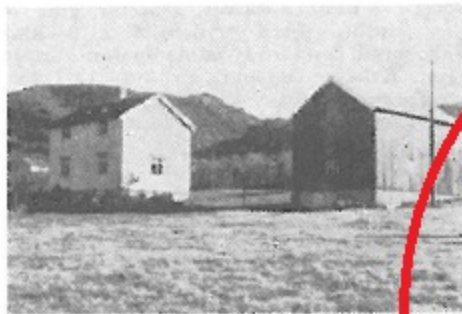

Barset (Nyheim), gnr. 79, bnr. 2—7, ved vei til Sundset, ca. 3 km fra hovedvei. Postadr. Vallersund. Areal 8—10 da dyrket mark. Hovedbyggn. oppf. 1950 av laftet plank i 2 etsj., 42 m², 4 rom, kjøk., ver., kjeller. Fjøs oppf. av laftet tømmer og betong 1951, låve av sperrv. s. å. Til nåv. eier 1951. Besetn. ku, sau. — Eier smår.

Torvald Barseth, f. 23/3—95 i Jøssund, eldre Klaudia og Lorents B., g. m. Jørg Johansen, f. 21/1—88 i Stoksund, forel Karen og Johan J. Barn Leif, f. 11/10— — Eierne har vært medl. av lign.-nemr



Barsetmoen, gnr. 79, bnr. 3, ca. 5,5 km Asserøystranda. Postadr. Vallersund. A 40 da dyrket mark, 100 da prod. sl Hovedbyggn. oppf. av tømmer. Fjøs og oppf. av tømmer. I slektens eie siden 1888 i Jøssund, g. m. Beate B., f. 27/9— smst. Barn Agnes Marie, Alfred Bernh



Barset, Nedre, gnr. 79, bnr. 4. — Hermann Rektorli.



Barsetbakken, gnr. 79, bnr. 5, ca. 6 km Asserøystranda. Postadr. Vallersund. A 13 da dyrket mark. Hovedbyggn. oppf. tømmer i 1½ etsj., 40 m², 5 rom, kjøk., kjeller. Fjøs og låve oppf. 1927 av t og sperry. Til nåv. eier ca. 1890. — pensl. Berthea Benjaminsen, f. 14/6— Åfird, foreldre Marie og Ole Væstr 1918 g. m. Elias Benjaminsen (d. foreldre Serianna og Benjamin Eliasser Forpakter Olaf Barseth, f. 27/6—07 i Åf



Trettenget, gnr. 79, bnr. 6. — Eier A Barseth.