

G.nr. 20 Bnr. 66 - Areal = 20915,3m²

TILLEGG TIL TOMT
EINERVEIEN 13
ca 355 m²

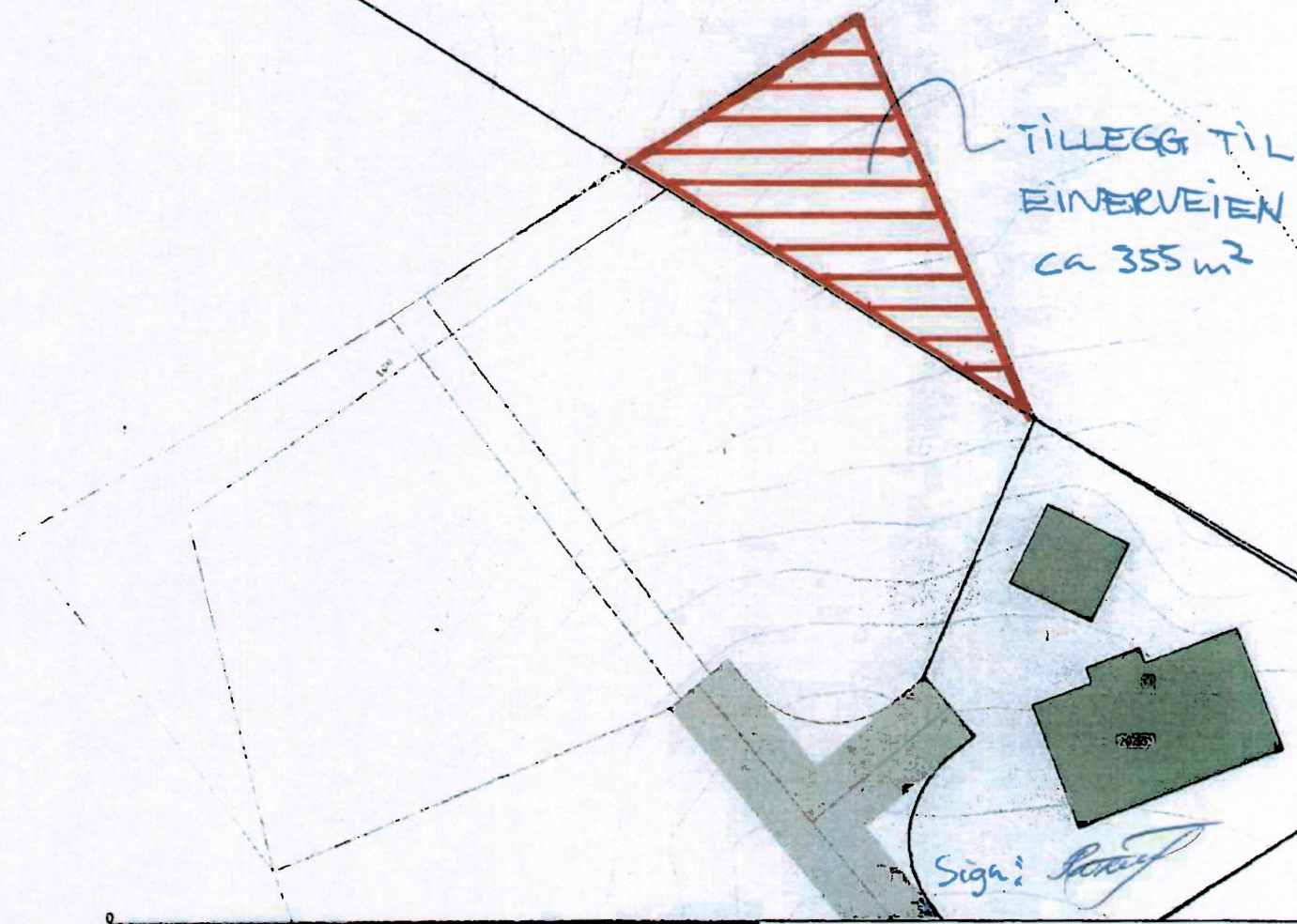

Sign: *Robert*

DATO 21.10.2012

SIGN: *Robert Johnsen*

SIGN: *Peter Elveth*



Bjugn kommune
Næring og drift



Dato:
Sign:

Målestokk
1:500

Beliggenhet og høyder må oppfattes som orienterende.

Utski

1 A

FYLKESMANNEN I SØR-TRØNDELAG

Vår ref. 11 2067/92 ES/ah Dato 19. desember 1982
REGULERINGSPLAN FOR PRESTDALEN (u 4).

I medhold av § 20 nr. 1 jfr. § 27 i bygningsloven av 10. juni 1965, samt kommunskiv 1-12/73 av 2. juli 1973 fra Det kongl. Kulløvsdepartement har Fylkesmannen i Sør-Trøndelag ved brev av 14.11.82 til Sjøun kommune stadfestet denne reguleringsplan.

Ydrene hos fylkesmannen størrelset reguleringsbestemmelser til planen, vedtatt i kommunestyret den 15.10.82.

Planen er tegnet inn på dette kart i samsvar med vedtak av Sjøun kommunestyre i møte den 15. oktober 1982.

Einar H. Hornes
Einar H. Hornes
Rolf Erikson
Rolf Erikson

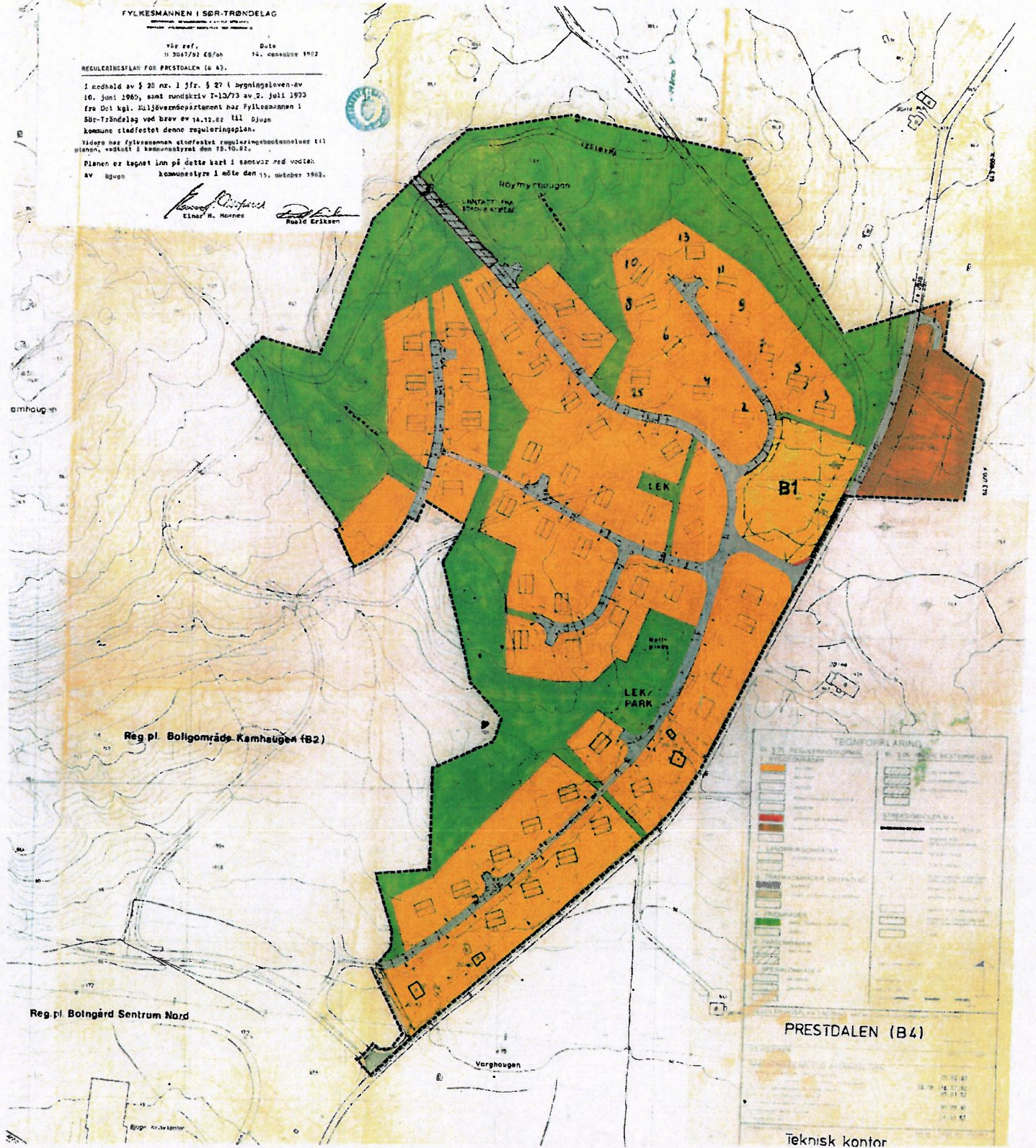

Reg. pl. Boligområde Kamhaugen (B2)

Reg. pl. Boligård Sentrum Nord

PRESTDALEN (B4)

Teknisk kontor

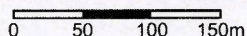
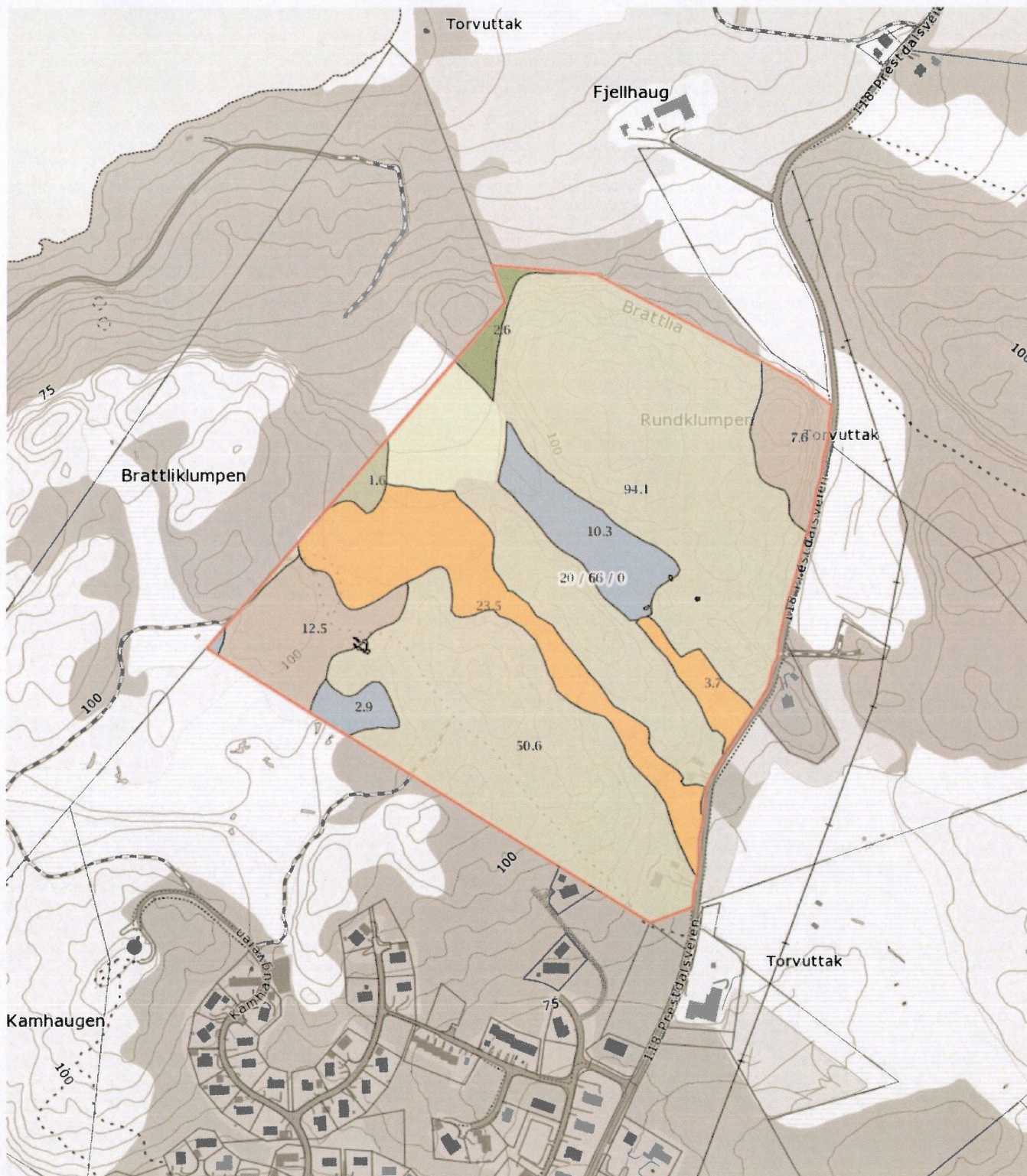

Målestokk 1 : 5000 ved A4 utskrift
Utskriftsdato: 29.10.2012

GÅRDSKART 1627-20/66
Tilknyttede grunneiendommer:
20/66



TEGNFORKLARING

	Fulldyrka jord
	Overflatedyrka jord
	Innmarksbeite
	Skog av særst høg bonitet
	Skog av høg bonitet
	Skog av middels bonitet
	Skog av lav bonitet
	Uproduktiv skog
	Myr
	Åpen jorddekt fastmark
	Åpen grunnlendt fastmark
	Bebyggd, samf, vann, bre ikke klassifisert
Sum:	

AREALTALL (DEKAR)

Fulldyrka jord	27,2
Overflatedyrka jord	0,0
Innmarksbeite	0,0
Skog av særst høg bonitet	0,0
Skog av høg bonitet	0,0
Skog av middels bonitet	2,6
Skog av lav bonitet	1,6
Uproduktiv skog	145,0
Myr	13,3
Åpen jorddekt fastmark	0,0
Åpen grunnlendt fastmark	20,0
Bebyggd, samf, vann, bre ikke klassifisert	0,1
	0,0
Sum:	209,8
	209,8

Kartet viser en presentasjon av valgt type gårdskart for valgt eiendom.

I tillegg vises bakgrunnskart for gjenkjennelse.

Arealstatistikken viser arealer i dekar av de ulike arealklassene for eiendommen.

Det kan forekomme avrundingsforskjeller i arealtallene.

Ajourføringsbehov meldes til kommunen.

- Markslagsgrenser
- Eiendomsgrenser