

I forbindelse med arkeologisk undersøkelse er det gravd ut en bredde på 4,5 m. I tillegg utvides dette inn mot tomt 32/193 og mot kommunalt veg.

Ny veg er planlagt med bredde 3 m og veiskulder/grøft 0,5 m på hver side. Total bredde blir da 4 m som er smalere enn utgravd område i forbindelse med arkeologisk undersøkelse. Det er stigning på veg fra kommunalt veg og opp til eiendom. Overflatevann ledes naturlig ned til grøft langs kommunal veg. Det legges ned rør for grøftevann under avkjørsel til eiendom. Det er ikke behov for større anleggsområde enn det som er anlagt pr i dag.

Viser til vedlagt situasjonskart hvor utgravd områder er innmålt. Ny veg markert med blå farge. Vedlegger også snitt av planlagt overbygning veg.



Stig Hyllmark

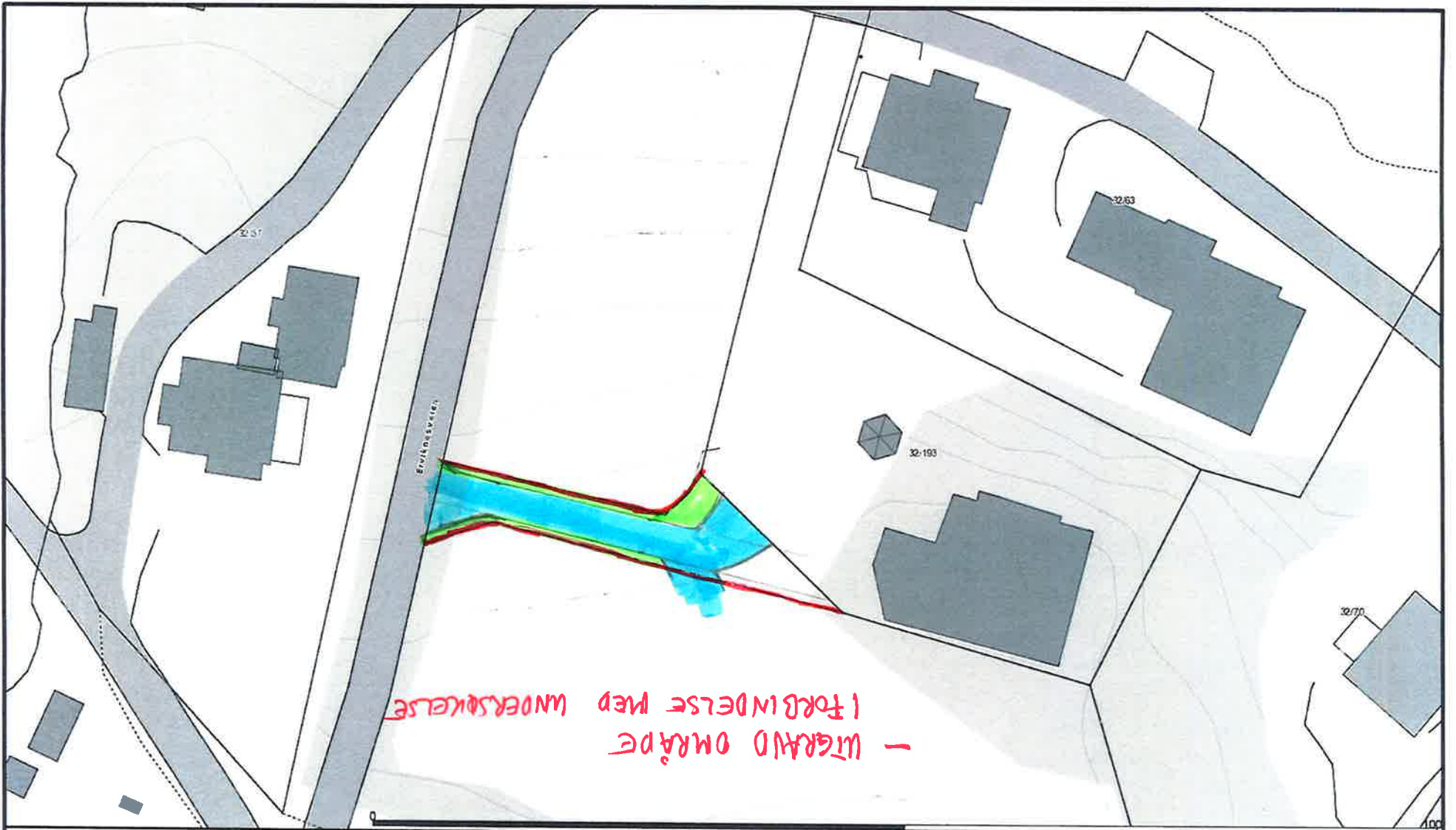

01.03.13

Stig Hylleberg

Beliggenhet og høyder må oppfattes som orienterende.



Bjugn kommune  
Næring og drift

Dato: 2012.11.14  
Sign: geih



Målestokk  
1:500

