



Forsvarsbygg
Postboks 405 Sentrum
0103 OSLO

Vår referanse
201206327-6

Deres referanse

Dato
05.06.2012

Forsvarets skyte- og øvingsfelt på Tarva/ Karlsøy - planer for utvikling og oppgradering - resultat av arkeologisk registrering

Sør-Trøndelag fylkeskommune har utført den avtalte arkeologiske undersøkelsen i nærområdet til det registrerte gravfeltet på Karlsøysletta i forbindelse med at vegen skal oppgraderes fra Tarva gård til og med Karlsøya.

Som forventet ble det gjort arkeologiske funn. Det ble registrert en liten gravrøys og en steinstreng i nærområdet til gravfeltet, se vedlagte kart 1. Gravrøysen var ikke synlig på overflaten. Gravrøysen og steinstrengen ligger i nær tilknytning til hverandre.

Kulturminnene er automatisk fredet med hjemmel i kulturminnelovens § 4. Det samme er tilfelle med en sikringssone i et fem meter bredt belte rundt ytterkanten av gravminnet, jf. § 6. Dette innebærer at det må søkes om og tilstås dispensasjon fra kulturminnelovens § 8 første ledd, tillatelse til inngrep i automatisk fredet kulturminne før anleggsarbeid kan skje i dette området. Dispensasjon gis under forutsetning av at de påviste kulturminnene graves ut arkeologisk.

Sør-Trøndelag fylkeskommune vil bistå Forsvarsbygg i søknadsbehandlingen og vi ber om at Forsvarsbygg fyller ut følgende skjema «Søknad om tillatelse til inngrep i automatisk fredet kulturminne etter Lov om kulturminner av 9. juni 1978 nr. 50, §§ 8 første ledd, og som ligger på nettet under denne adressen:

http://www.riksantikvaren.no/filestore/sknad_tillatelse_inngrep.pdf

Vi ber om at utfylt skjema sendes oss så snart som mulig slik at vi kan behandle saken her og sende den videre til rette instanser.

For det videre arbeid med vegen gjelder følgende:

- Anleggsarbeidet kan utføres på hele strekningen bortsett fra et nærmere angitt område der hvor de påviste arkeologiske kulturminnene finnes, vedlegg 1.
- Vegutvidelsen legges på øst for eksisterende veglegeme i området mellom de to blå strekene vist på vedlagte kart, vedlegg 2.
- Det skal ikke gjøres inngrep vest for vegen i det samme område.

Saksbehandler: Rut H Langebrekke Nilsen, rut.nilsen@stfk.no, +47 469 32 599

Postadresse:
Postboks 2350
sluppen
7004 TRONDHEIM

Besøksadresse:
Fylkeshuset
Erling Skakkesgt. 14
7004 TRONDHEIM

Telefon: +47 73 86 60 00
Bankkonto: 8601.27.27277
Org.nr.: 938 634 556

E-postadresse:
Postmottak@stfk.no
Internett:
www.stfk.no

Ovenstående kulepunkter ble diskutert med deres Trond Eriksen og det var en samforståelse for denne framgangsmåten for det videre arbeidet.

På grunn av restanser i vårt arkiv, ber vi om at utfylte skjema sendes postmottak@stfk.no og med kopi til rut.nilsen@stfk.no slik at søknadsbehandlingen kan starte så snart som mulig.

Med hilsen



Rut Helene Langebrekke Nilsen
Arkeolog

Kopi:
Bjugn kommune , Rådhuset, 7160 BJUGN

Vedlegg 1: Påviste automatisk fredete kulturminner - i forbindelse med utvidelse/oppgradering av veg Karlsøysletta, Tarva
Målestokk 1:750

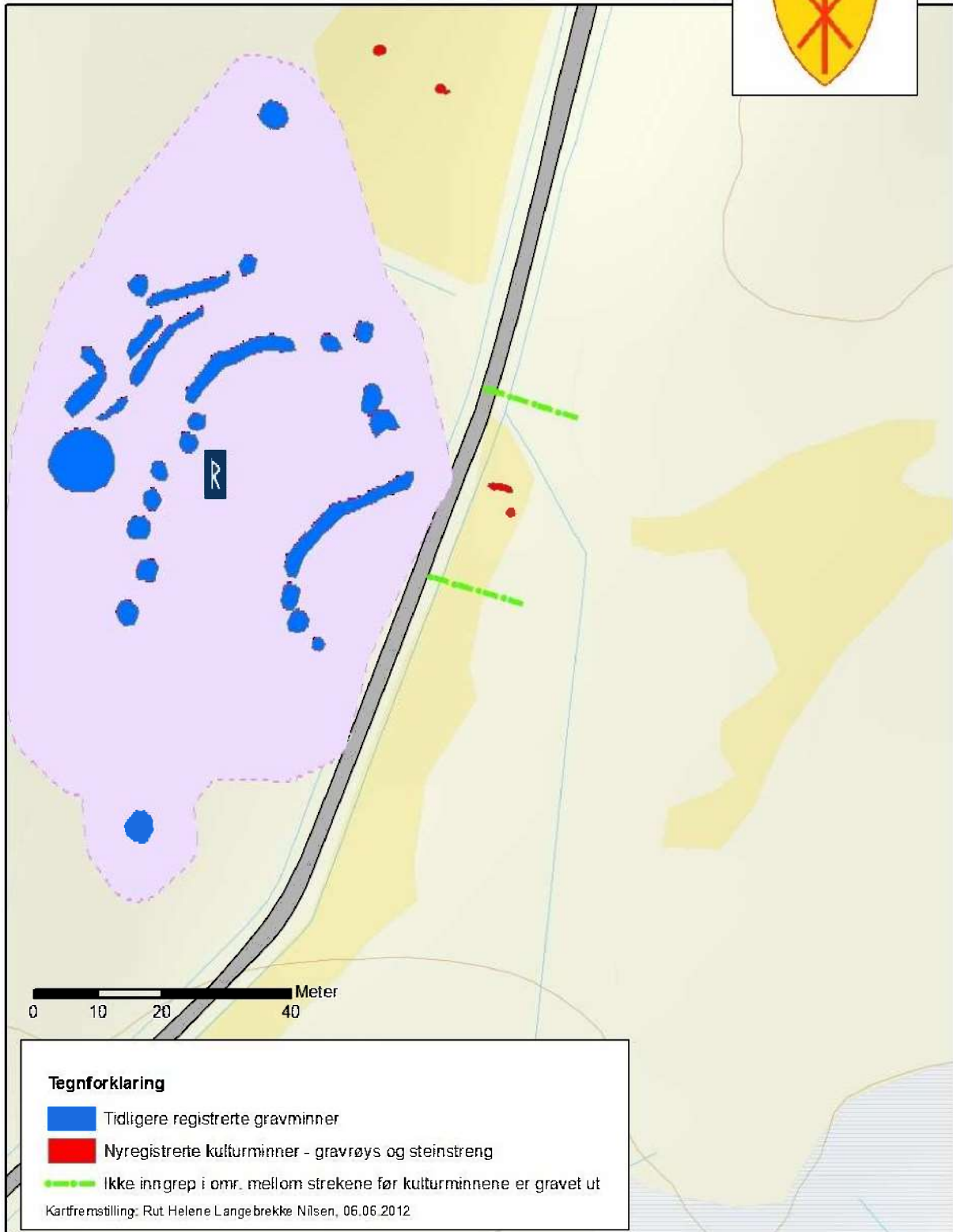

0 10 20 40 Meter

Tegnforklaring

-  Tidligere registrerte gravminner
-  Nyregistrerte kulturminner - gravrøys og steinstreng
-  Ikke inngrep i omr. mellom strekene før kulturminnene er gravet ut

Kartfremstilling: Rut Helene Langebrekke Nilsen, 06.06.2012

Vedlegg 2: Vegløsning utvidelse/oppgradering av veg Karlsøysletta, Tarva
Målestokk 1:2600

