

13/901

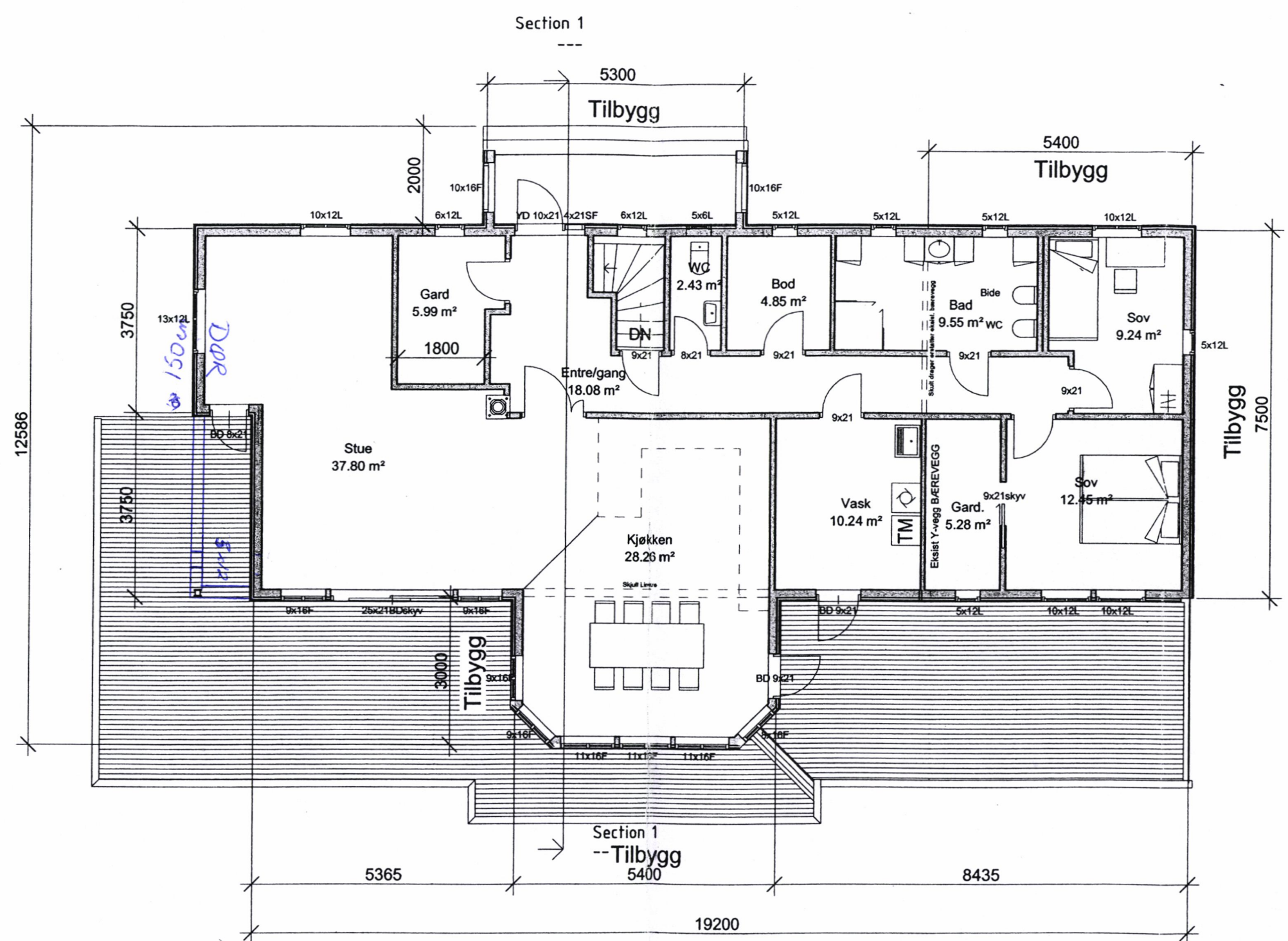

MOTTATT
- 6 AUG. 2013
BJUGN KOMMUNE

MOTTATT
02 APR. 2013
BJUGN KOMMUNE

C:\Users\fosenh\ Desktop \Tegninger Revit\Morten Berg tilbygg\Tilbygg_enebolig_byggemeldingstegninger_15032013.rvt

14.03.2013 19:47:07

Rev	Dato	Tekst	Tegn.	Kontr.	CAD-Q CAD QUALITY AS GULLHAUG TORG 4A 0484 OSLO TLF: 22 02 07 00 FAX: 22 02 07 01 WWW.CAD-Q.NO	Oppdragsgiver:	Prosjekt Heidi og Morten Berg			
						Tegningsnavn Unnamed	Dato: 03/14/13	Tegnet av: Author	Kontrollert av: Checker	Rev. dato:
					Tegningsstatus	Prosjektnr.:	Målestokk:	Tegningsnr.:	Rev.:	
					Prosjektnummer			A516		

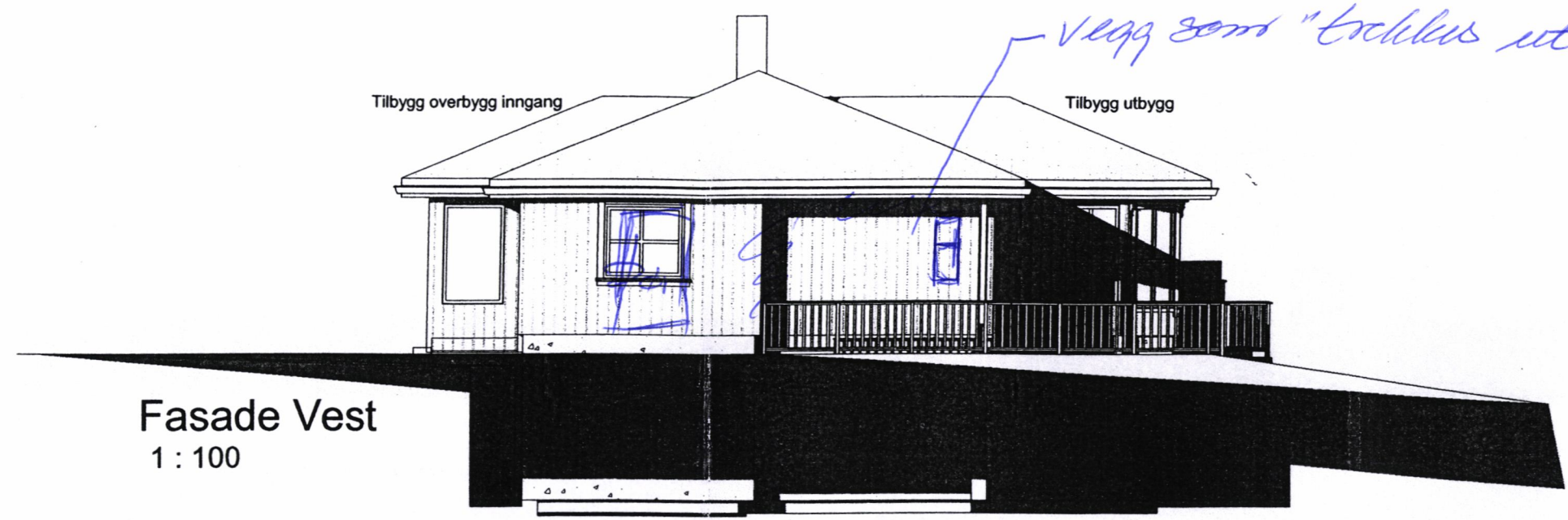

Fasade Vest
1 : 100

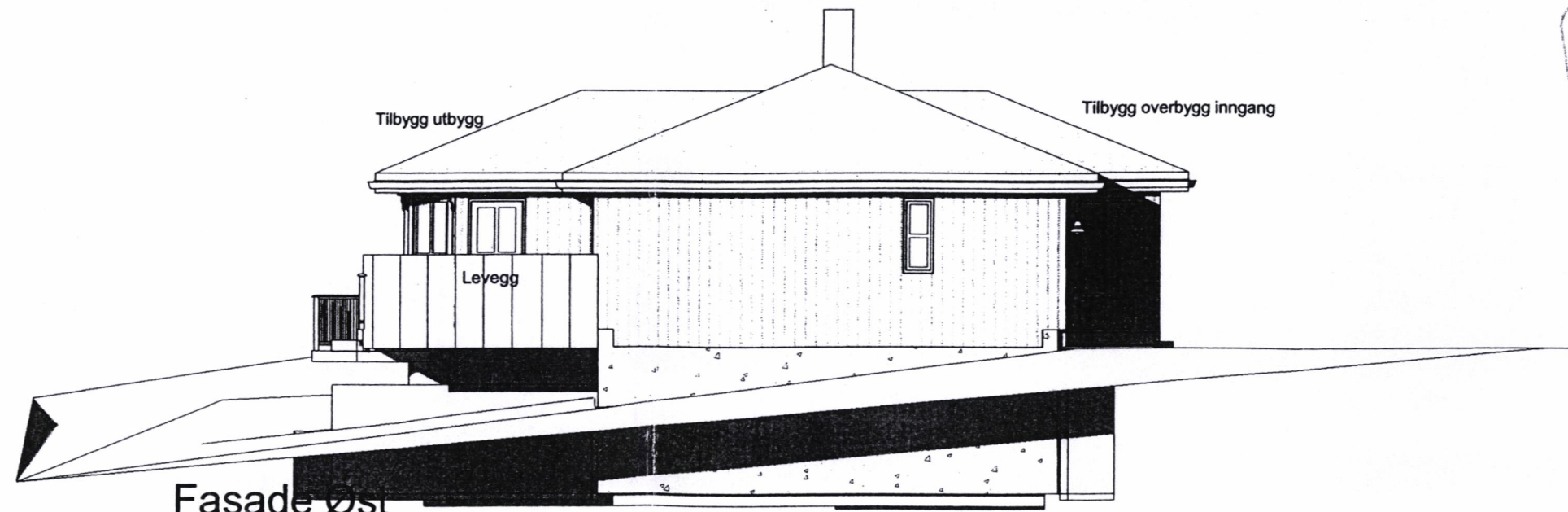

Fasade Øst
1 : 100

MOTTATT
- 6 AUG. 2013
BJUGN KOMMUNE

MOTTATT
02 APR. 2013
BJUGN KOMMUNE

CAD-Q
CAD QUALITY AS
GULLHAUG TORG 4A 0484 OSLO
TLF: 22 02 07 00 FAX: 22 02 07 01 WWW.CAD-Q.NO

Tegningsstatus: _____ Prosjektnr.: _____
Prosjektnummer: _____

Oppdragsgiver: _____

Tegningsnavn: Fasader 2

Prosjekt: Heidi og Morten Berg

Dato: 13.03.2013	Tegnet av: A Johnsen	Kontrollert av: Checker	Rev. dato:
---------------------	-------------------------	----------------------------	------------

Målestokk: 1:100	Tegningsnr.: A513	Rev.:
---------------------	----------------------	-------