

# Bjugn helsesenter

## Innkjøring Syd - 9910.01 A



Compass stenderskilt  
621023 5x 160x1600mm  
Størrelse: 070-1940mm  
Tekst på 2 sider

Kunde/Prosjekt: <b>Bjugn helsesenter</b>	Gårdsnummer:	Titelkrets art/Skilttype: <b>Compass stenderskilt</b>
Adresse:	Bruksnummer:	Tegningsnummer: <b>1</b>
Kontaktperson:	Festenummer:	Versjon: <b>1</b>
Tlf.:	Selskapsnummer:	Målestokk: <b>Farger og størrelser er omtrentlige</b>
E-post:	Dato: <b>25.08.2013 /don</b>	Side <b>2</b> av <b>10</b>

# Bjugn helsesenter

## Innkjøring P Nord - 9910.06 F



Compass stenderskilt  
 621023 5x 160x1600mm  
 Størrelse: Ø70 - 1840mm  
 Tekst på 2 sider

Kunde/Prosjekt: Bjugn helsesenter	Gårdsnummer:	Tiltakets art/Skilttype: Compass stenderskilt
Adresse:	Bruksnummer:	Tegningsnummer: 1
Kontaktperson:	Festenummer:	Versjon: 1
Tlt:	Seleksjonsnummer:	Målestokk: Farger og størrelser er omtrentlige
E-post:	Date: 01.10.2013 /don	Side 9 av 10

# Bjugn helsesenter

## Gangvej v. inngang nr. 10 - 99.10.04 D3



Compass stenderskilt:  
 611047  
 Størrelse: 160x1000mm  
 Stender: Ø70 - 1160mm  
 Tekst på 1. side

Kunde/Prosjekt: Bjugn helsesenter	Gårdsnummer:	Tittelskiltets art/Skilttype: Compass stenderskilt
Adresse:	Bruksnummer: 1	Tegningsnummer: 1
Kontaktperson:	Festenummer:	Versjon: 1
Til:	Seksjonsnummer:	Målestokk: Farger og størrelser er omtrentlige
E-post:	Date: 25.08.2013 /den	Side 7 av 10

# Bjugn helsesenter

## Helikopterplass - 99.10.02 B



Alternativ:



# Helikopterplass

Compass stenderskilt  
611068  
Størrelse: 200x1250mm  
Stender: Ø70 - 1200mm  
Tekst på 1. side

Kunde/Prosjekt: Bjugn helsesenter	Gårdsnummer:	Tiltakets art/Skilttype: Compass stenderskilt
Adresse:	Bruksnummer:	Tegningsnummer: 1
Kontaktperson:	Festenummer:	Versjon: 1
Tlf.:	Seksjonsnummer:	Målestokk: Farger og størrelser er omtrentlige
E-post:	Date: 25.09.2013 /don	Side 3 av 10

# Bjugn helsesenter innkjøring forbudt - 99.10.03 C



Compass stenderskilt  
Størrelse: 1x 200x1600mm  
Stender: 5x 160x1600mm  
Tekst på 1. side: 070 - 1900mm

Kunde/Prosjekt: <b>Bjugn helsesenter</b>	Gårdsnummer:	Titakets art/Skilttype: Compass stenderskilt
Adresse:	Bruksnummer:	Tegningsnummer: 1
Kontaktperson:	Festenummer:	Versjøm: 1
Tlf.:	Seksjonsnummer:	Målestokk: Farger og størrelser er omtrentlige
E-post:	Dato: 01.10.2013 /don	Side 4 av 10



Compass stenderskilt  
611047  
Størrelse: 160x1000mm  
Stender: 070 - 1160mm  
Tekst på 1. side

Kunde/Prosjekt: <b>Bjugn helsesenter</b>	Gårdsnummer:	Tittakets art/Skilttype: Compass stenderskilt
Adresse:	Bruksnummer: <b>1</b>	Tegningsnummer: <b>1</b>
Kontaktperson:	Festennummer:	Versjon: <b>1</b>
Tlf.:	Seksjonsnummer:	Målestokk: <b>Farger og størrelser er omtrentlige</b>
E-post:	Dato: <b>01.10.2013 /den</b>	Side <b>5</b> av 10

# Bjugn helsesenter

## Gangvei v. akutt - 99.10.04 D2



Compass stenderskilt  
 611047  
 Størrelse: 160x1000mm  
 Stender: Ø70 - 1160mm  
 Tekst på 1. side

Kunde/Prosjekt: <b>Bjugn helsesenter</b>	Gårdsnummer:	Tilvoktets art/Skilttype: Compass stenderskilt
Adresse:	Bruksnummer:	Tegningsnummer: <b>1</b>
Kontaktperson:	Festenummer:	Versjon: <b>1</b>
Tlf.:	Selskapsnummer:	Målestokk: <b>Farger og størrelser er omtrentlige</b>
E-post:	Date: <b>25.09.2013 /don</b>	Side <b>6</b> av <b>10</b>

# Bjugn helsesenter

## Innkjøring P Nord - 99.10.05 E

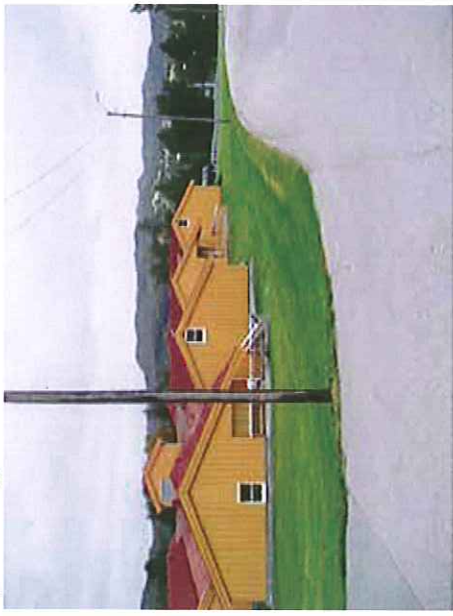

Compass stenderskilt  
 Størrelse: 160x1600mm  
 Stender: Ø70 - 1100mm  
 Tekst på 2 sider

Kunde/Prosjekt: <b>Bjugn helsesenter</b>	Gårdsnummer:	Tittaketts art/Skilttype: <b>Compass stenderskilt</b>
Adresse:	Bruksnummer:	Tegningsnummer: <b>1</b>
Kontaktperson:	Festenummer:	Versjon: <b>1</b>
Tlf.:	Seksjonsnummer:	Målestokk: <b>Farger og størrelser er omtrentlige</b>
E-post:	Dato: <b>25.09.2013 /don</b>	Side <b>8</b> av 10



# Bjugn helsesenter

## Veit mot omsorgsboliger - 99.10.07 G



Compass stenderskilt  
 Størrelse: 160x1600mm  
 Stender: Ø70 - 1100mm  
 Tekst på 2 sider

Kunde/Prosjekt: Bjugn helsesenter	Gårdsnummer:	Tittakets art/Skilttype: Compass stenderskilt
Adresse:	Bruksnummer:	Tegningsnummer: 1
Kontaktperson:	Festenummer:	Versjon: 1
Tlf.:	Seksjonsnummer:	Målestokk: Farger og størrelser er omtrentlige
E-post:	Dato: 25.09.2013 /don	Side 10 av 10