

BETONGSØYLE - FORM  
1:20

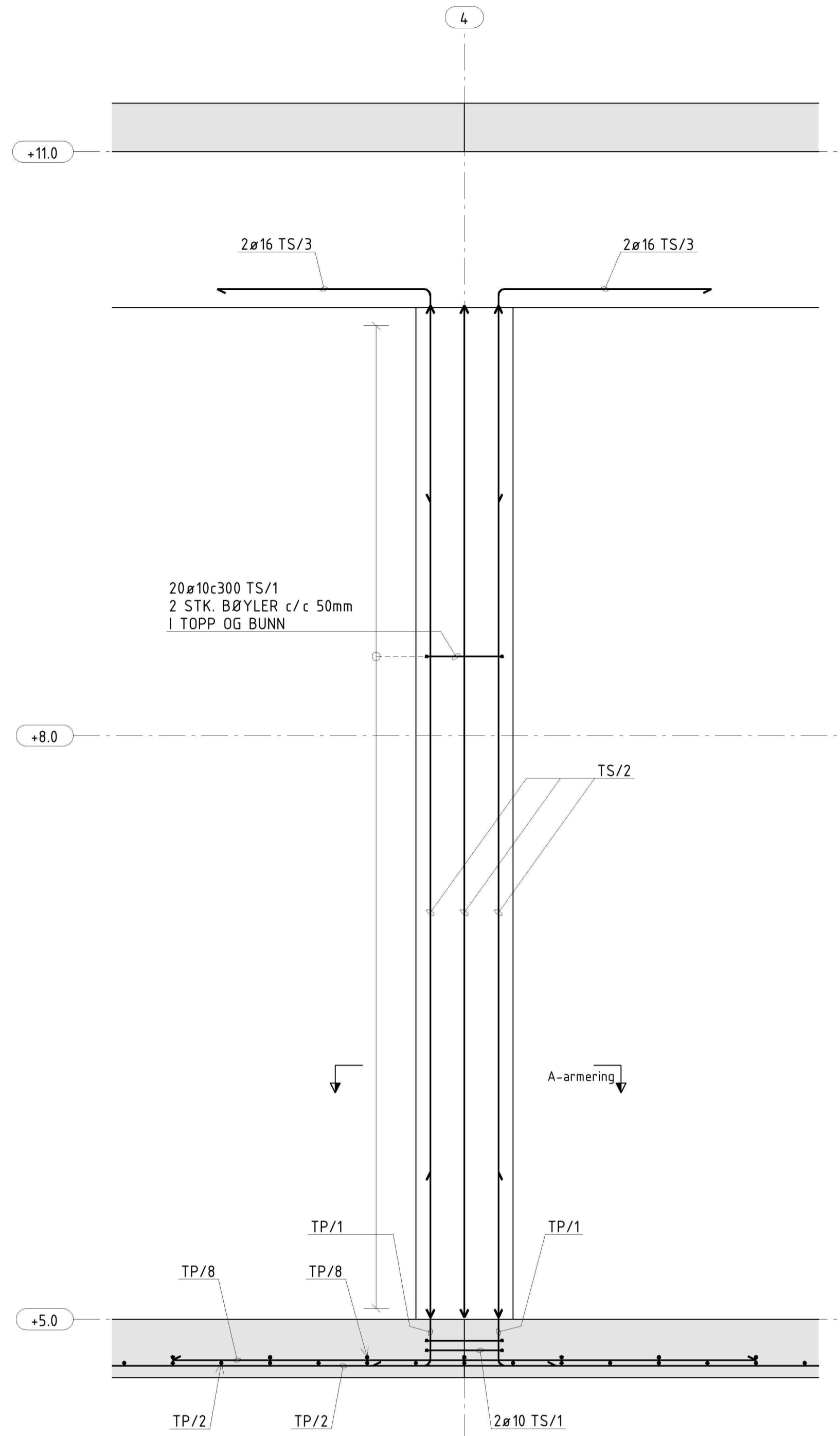

BETONGSØYLE - ARMERING  
1:20

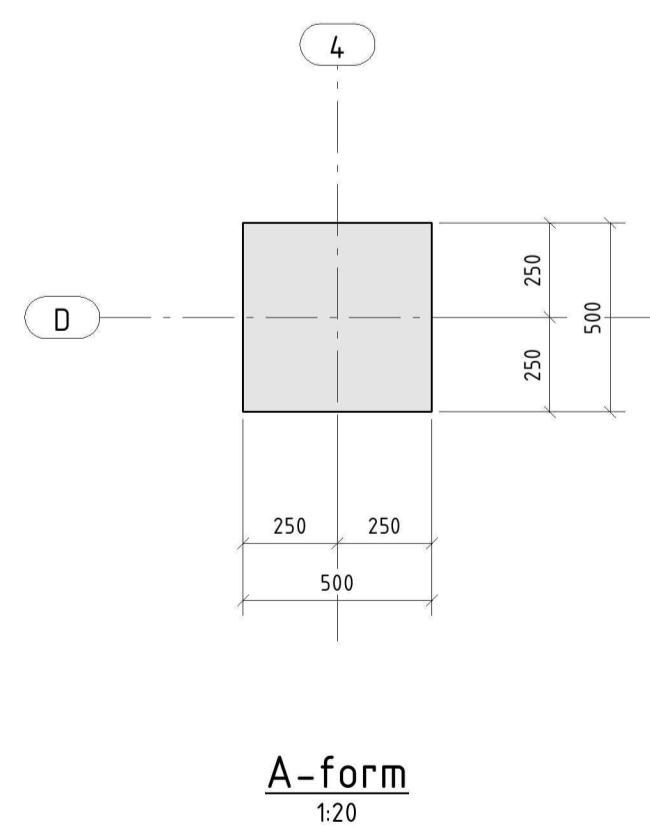
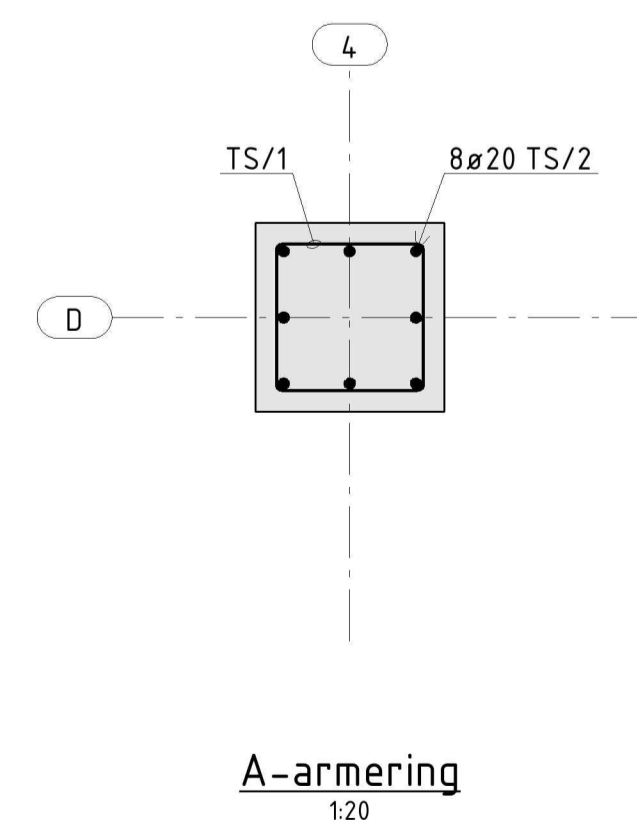

MERKNADER:

1. GENERELT:  
PÅLITELIGHETSKLASSE: 2  
KONTROLLKLASSE: NORMAL
2. BETONG GENERELT:  
SØYLE:  
BETONGKVALITET: B35  
BESTANDIGHETSKLASSE: M45  
STØRSTE TILLAT KLORIDKLASSE: Cl 0,1  
NOMINELL OVERDEKNING: 50mm  
TOLERANSE +/- 10mm  
ARMERINGSKVALITET : B500NC
3. KONSTRUKSJON:  
KONSTRUKSJONSKLASSE 1  
TOLERANSEKLASSE OG KONTROLLKLASSE  
ETTER:  
NS3420 - BESKRIVELSESTEKSTER  
NS-EN 13670 - UTFØRELSE AV BETONGKONSTRUKSJONER  
NS-EN 1090-2 - UTFØRELSE AV STÅLKONSTRUKSJONER
4. OVERFLATEBEHANDLING:  
OVERFLATE SKAL BEHANDLES MED GROREDUSERENDE STOFF, GODKJENT FOR DRIKKEVANN.
5. ARMERINGSUTFØRELSE:  
ALLE ARM.JERN MED BØY SKAL HA TVERRLIGGENDE JERN MED LIK DIM. I BØYEN.  
OMFARINGSLENGDER:  
ø12 --> min. 550mm  
ø16 --> min. 700mm  
ø20 --> min. 900mm  
ø25 --> min. 1100mm  
FORKORTELSER:  
UK/OK = UNDERKANT/OVERKANT  
VB = VERTIKAL BØYLE  
BS = BEGGE SIDER  
LM = LØPEMETER

TEGNINGSTITTEL:	TEGNINGSNUMMER:	REVISJON:
SØYLE	22-B-G/O-00-211-01	EA

HENVISNINGER:

- BØYELISTER:  
TS01,
- TILHØRENDE TEGNINGER:
- > 22-B-D-00-201-01 FUNDAMENTERING/ BUNNPLATE - FORMTEGNING
  - > 22-B-G-00-201-01 FUNDAMENTERING/ BUNNPLATE - SNITT OG DETALJER
  - > 22-B-G/O-01-221-01 BJELKE - FORM/ ARMERING
  - > 22-B-00-01-201-01 FUNDAMENTERING/ BUNNPLATE - ARMERING

EA	ARBEIDSTEGNING	19.03.2014	ØL	LA	LA
REVISJON:	REVISJONEN GJELDER:	DATO:	TEGNET:	KONTR:	SIGNL:

OPPDRAAGSGIVER:  
  
MARINE HARVEST

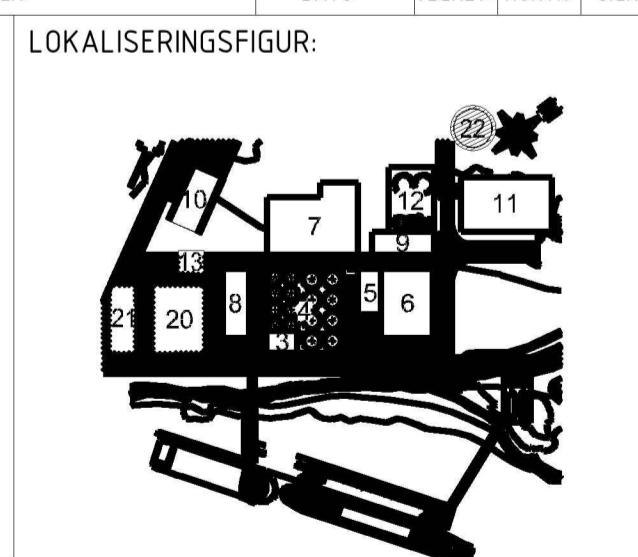

PROSJEKT:  
MARINE HARVEST  
TEGNINGSTITTEL:  
SØYLE  
FORM-/ ARMERINGSTEGNING



FILENAVN:	TEGNINGSSTATUS:	ARBEIDSTEGNING	DATO:	19.03.2014	TEGNINGSNUMMER:	22-B-G/O-00-211-01	REVISJON:	EA
PROSJEKTNUMMER:	633001	TÆLLETID:	1:20	FORMAT:	A1			
TEGNET AV:	ØL	KONTROLLERT AV:	LA	SIGNERT AV:	LA			