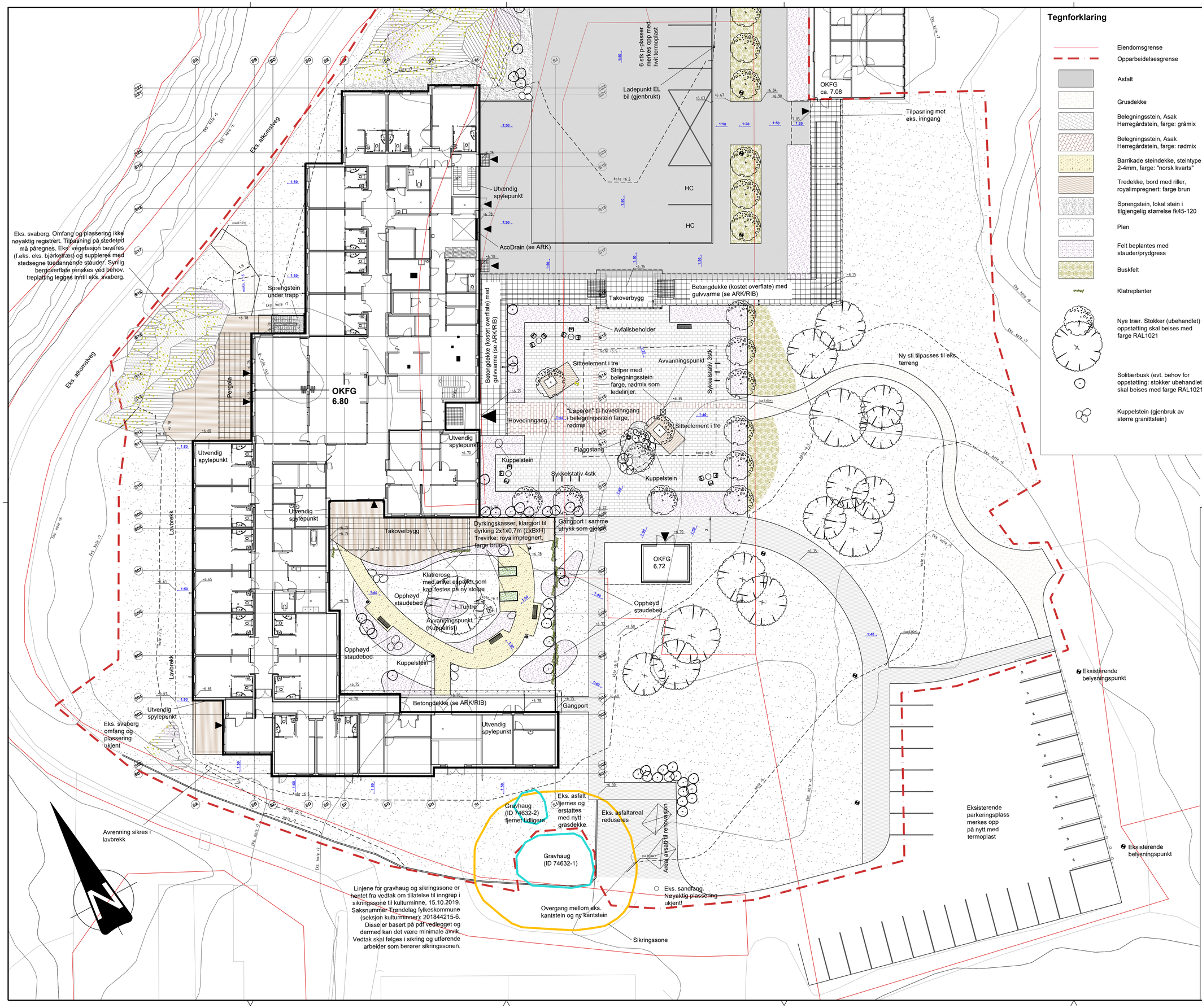

Tegnforklaring

- Eiendomsgrense
- Opparbeidelsesgrense
- Asfalt
- Grusdekke
- Belegningsstein, Asak Herregårdstein, farge: gråmix
- Belegningsstein, Asak Herregårdstein, farge: rødmix
- Barrikade steindekke, steintype 2-4mm, farge: "norsk kvarts"
- Tredekke, bord med riller, royalimpregnert: farge brun
- Sprengstein, lokal stein i tilgjengelig størrelse fk45-120
- Plen
- Felt beplantes med stauder/prydgress
- Buskfelt
- Klatreplanter
- Nye trær. Stokker (ubehandlet) til oppstøtting skal beises med farge RAL1021
- Solitærbusk (evt. behov for oppstøtting: stokker ubehandlet skal beises med farge RAL1021)
- Kuppelstein (gjenbruk av større granittstein)
- Gjerde (H=1,2m), stolper akasie (100x100mm), gjerde av avbarket pil flettet på ferdig element
- Avvanningspunkt
- Belysningspunkt pullert, type Glamox O35 (sansehage)
- Belysningspunkt, samme typ som eks. armatur utenfor opparbeidelsesgrense (eks. belysningspunkter er i tillegg spesifisert med tekst på tegningen)
- Belysningspunkt, mast med flere lyskaster
- Inngang
- (ca.6.10+) Eks. punkthøyde
- +6.65 Ny punkthøyde
- 1:50 Fallpil
- Eks. kote +5 Eks. høydekote (ekv 1m)
- kote +6 Ny høydekote (ekv 0,5m)
- Sykkelstativ. Type Vestre Vroom liten med fundamentplate. Pulverlakkeret Farge: RAL4002
- Møbelgruppe: Nola parco består av (2 sittegrupper består av 3 stoler + bord og 2 sittegrupper består av 2 stoler + bord) 1stk bord, Ø66cm 1stk stoler med ryggstø og armlener fast (1stk stol med ryggstø og armlene fast) 1stk stol med ryggstø og armlener som kan snurre rundt. Pulverlakkert stål i farge RAL4002. Treverk: Oljet Jabota
- Benk type: Nola parco med ryggstø og armlener. Pulverlakkert stål: RAL4002
- Avfallsbeholder type: Vestre, Forum avfallsbeholder 130 liter, sortering: vanlig avfall. Varmforsinket og pulverlakkert stål: RAL4002

Tegningsnummer: **L O ---- 003** Revisjon: **B-01**

Merknader
Alle mål og høyder må kontrolleres på stedet.
Det skal være minimum 1:50 fall fra alle veggliv. Det skal være tilstrekkelig fall til alle avvanningspunkter.
Fotskraperrist dimensjoneres og utformes av RIB.
Møbler og annet utstyr monteres etter leverandørens anvisninger

Belysning: Plassering av armaturer og master må kvalitetsikres av RIE og senere justeringer påregnes. Type lysarmatur torg og mulig gjenbruk av lysarmaturer avklares med byggherre/RIE.

Henvisninger
Oversikt type kanter, se LO004
Planteskjema trær og busker, se L0005
Planteskjema stauder og blomsterløk, se LO006
Oversikt mengde dekker og kanter, se LP001
Snitt, se LS001
Detalj oppbygging dekker, se LJ001
Detalj oppbygging vegetasjon, se LJ002
Detalj, oppbygging kanter, leggemønster, se LJ003
Detalj, sitteelement i tre, se LJ004
Sokkeldetaljer, se LJ005
Planting av trær, se LJ006

Rev.	Tekst:	Rev.dato:	Tegn:	Kontr:
B-01	Tegning opprettet	18.03.20	JZ	KH

Arbeidstegning

asplan viak

Prosjekt:
Roan sykehjem
Oppdragsgiver:
Stjern Entreprenør AS

Landskapsplan
Utsnitt B

FOREBELØPIG DATO 22.03.2020

Oppdragsleder:	Koordinatsystem:	Målestokk:
JZ	UTM32	1:200
Oppdragsnr.: 625219-01	Høydedatum: NN2000	Arkformat: A1

Tegn. nr: **L O 003** (Fag. Type Elg. Løpenr.) Rev. **B-01**